

 **BHH MIKROMED**

WETERYNARIA
VETERINARY



PŁYTKI BLOKOWANE POLYAXIAL	6
POLYAXIAL LOCKING PLATES	
WKĘTY BLOKOWANE POLYAXIAL	9
POLYAXIAL LOCKING SCREWS	
PŁYTKI BLOKOWANE POLYAXIAL – ZESTAW INSTRUMENTARIUM	11
POLYAXIAL LOCKING PLATES – SET OF INSTRUMENTS	
PŁYTKI BLOKOWANE	13
LOCKING PLATES	
WKRĘTY BLOKOWANE	19
LOCKING SCREWS	
ZESTAW INSTRUMENTÓW SYSTEM 2,4	23
SET OF INSTRUMENTS SYSTEM 2,4	
ZESTAW INSTRUMENTÓW SYSTEM 3,5	24
SET OF INSTRUMENTS SYSTEM 3,5	
PŁYTKI PROSTE	26
PLATES	
PŁYTKI KOMPRESYJNE	27
SELF-COMPRESSING PLATES	
PŁYTKI REKONSTRUKCYJNE	32
RECONSTRUCTION PLATES	
PŁYTKI MOSTUJĄCE	36
BRIDGING PLATES	
PŁYTKI KSZTAŁTOWE	38
SHAPED PLATES	
PŁYTKI RYNNOWE	45
TUBULAR PLATES	
PŁYTKI SIATKOWE	47
MESH PLATES	
PŁYTKI DO KOREKЦИИ NASAD KOŚCI PISZCZELOWYCH	48
PLATES FOR CORRECTION OF TIBIAL EPIPHYSIS	
PŁYTKI TPLO	48
TPLO PLATES	
PŁYTKI CBLO	53
CBLO PLATES	
PŁYTKI TPO / DPO	54
TPO / DPO PLATES	
PŁYTKA DO ARTRODEZY NADGARSTKA	59
ARTHRODESIS PLATE FOR WRIST	
PŁYTKA DO ARTRODEZY STAWU SKOKOWEGO	60
ARTHRODESIS PLATE FOR ANKLE	
WKRĘTY	62
SCREWS	
WKRĘTY KOMPRESYJNE Ø2,5 Ø3,5 mm	67
COMPRESSION SCREWS Ø2,5 Ø3,5 mm	

WKRĘTY KOMPRESYJNE Ø2,5 Ø3,5 mm / ZESTAW INSTRUMENTÓW	68
COMPRESSION SCREWS Ø2,5 Ø3,5 mm / SET OF INSTRUMENTS	
WKRĘTY KOMPRESYJNE Ø4,5 Ø7,0 mm	69
COMPRESSION SCREWS Ø4,5 Ø7,0 mm	
WKRĘTY KOMPRESYJNE Ø4,5 Ø7,0 mm / ZESTAW INSTRUMENTÓW	70
COMPRESSION SCREWS Ø4,5 Ø7,0 mm / SET OF INSTRUMENTS	
GWOŹDZIE BLOKOWANE MINI	72
MINI LOCKING NAILS	
GWOŹDZIE BLOKOWANE MINI / ZESTAW INSTRUMENTÓW	73
MINI LOCKING NAILS / SET OF INSTRUMENTS	
GWOŹDZIE BLOKOWANE STANDARD	75
STANDARD LOCKING NAILS	
WKRĘTY BLOKUJĄCE	75
LOCKING SCREWS	
GWOŹDZIE BLOKOWANE STANDARD / ZESTAW INSTRUMENTÓW	76
STANDARD LOCKING NAILS / SET OF INSTRUMENTS	
WKRĘTY DO DEKOMPRESJI KOŃSKIEGO OGONA U PSA	78
CAUDA EQUINA DECOMPRESSION SCREW	
TTA	79
TTA	
TTA / ZESTAW INSTRUMENTÓW	82
TTA / SET OF INSTRUMENTS	
DRUTY	84
WIRES	
GROTOWKRĘTY	85
PINS	
ZESPÓŁ MIKRO	87
ZESPÓŁ MICRO	
ZESPÓŁ MIKRO / ZESTAW INSTRUMENTÓW	88
ZESPÓŁ MICRO / SET OF INSTRUMENTS	
ZESPÓŁ MINI	89
ZESPÓŁ MINI	
ZESPÓŁ MINI / ZESTAW INSTRUMENTÓW	90
ZESPÓŁ MINI / SET OF INSTRUMENTS	
ZESPÓŁ STANDARD	91
ZESPÓŁ STANDARD	
ZESPÓŁ STANDARD / ZESTAW INSTRUMENTÓW	92
ZESPÓŁ STANDARD / SET OF INSTRUMENTS	
INSTRUMENTY	93
INSTRUMENTS	
DOBÓR KĄTA TPLO	99
TPLO ROTATION – REFERENCE CHART	
DOBÓR IMPLANTÓW TTA	99
SELECTION OF TTA IMPLANTS	
SPIS OZNACZEŃ KOLORYSTYCZNYCH NARZĘDZI SYSTEMÓW PŁYTEK BLOKOWANYCH	100
COLOUR CODING OF LOCKING SYSTEM INSTRUMENTS	



PŁYTKA BLOKOWANA POLYAXIAL REKONSTRUKCYJNA
RECONSTRUCTION POLYAXIAL LOCKING PLATE



8x2 mm

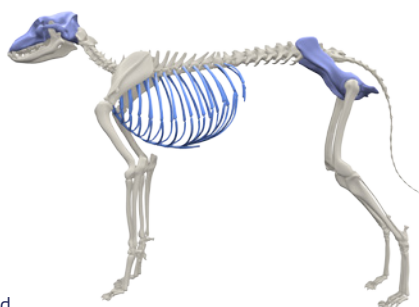

wkręty blokowane PA Ø 2,4 TORX T8
locking screws | P061706T-P061740T | str.9
wkręty blokowane PA Ø 2,7 TORX T8
locking screws | P061306T-P061340T | str.9

powiązane related



wiertło Ø 2,0 | 2,2 mm
drill | 712120 | 712122



przewodnik wiertła Ø 2,0 | 2,2 mm
drill sleeve | 075091 | 075092



Wkrętak T8
screwdriver | 783308

Nr katalogowy Ti Catalogue no Ti	Otwory holes	L [mm]
P012142T	2	16
P012143T	3	24
P012144T	4	32
P012145T	5	40
P012146T	6	48
P012147T	7	56
P012148T	8	64
P012149T	9	72
P012150T	10	80
P012151T	11	88
P012152T	12	96
P012153T	13	104
P012154T	14	112
P012155T	15	120
P012156T	16	128
P012157T	17	136
P012158T	18	144

PŁYTKA BLOKOWANA POLYAXIAL T DO TTO
POLYAXIAL T LOCKING PLATE FOR TTO



8x2,5 mm

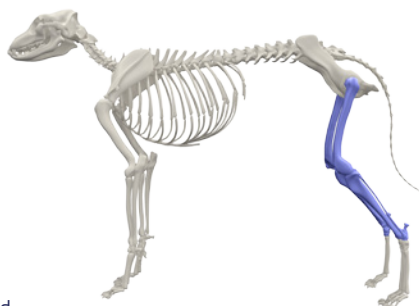

wkręty blokowane PA Ø 2,4 TORX T8
locking screws | P061706T-P061740T | str.9
wkręty blokowane PA Ø 2,7 TORX T8
locking screws | P061306T-P061340T | str.9

powiązane related



wiertło Ø 2,0 | 2,2 mm
drill | 712120 | 712122



przewodnik wiertła Ø 2,0 | 2,2 mm
drill sleeve | 075091 | 075092



Wkrętak T8
screwdriver | 783308

Nr katalogowy Ti Catalogue no Ti	Otwory holes	L [mm]
P012440T	3/3	40
P012444T	3/4	48

PŁYTKA BLOKOWANA POLYAXIAL REKONSTRUKCYJNA
RECONSTRUCTION POLYAXIAL LOCKING PLATE



10x2 mm

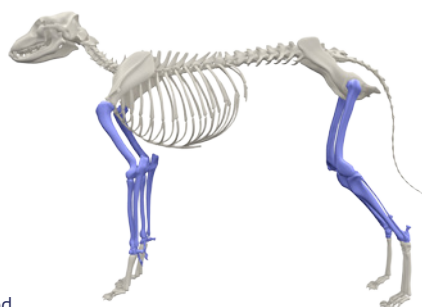

wkręty blokowane PA Ø 2,7 TORX T15
locking screws | P061510T-P061540T | str.10
wkręty blokowane PA Ø 3,5 TORX T15
locking screws | P060810T-P060860T | str.10

powiązane related



wiertło Ø 2,2 | 3,0 mm
drill | 712122 | 712130



przewodnik wiertła Ø 2,2 | 3,0 mm
drill sleeve | 075093 | 075094



Wkrętak T15
screwdriver | 783315

Nr katalogowy Ti	Catalogue no Ti	Otwory holes	L [mm]
P012050T		4	56
P012051T		5	69
P012052T		6	82
P012053T		7	95
P012054T		8	108
P012055T		9	121
P012056T		10	134
P012057T		11	147
P012058T		12	160
P012059T		13	173
P012060T		14	186
P012061T		15	199
P012062T		16	212
P012063T		17	225
P012064T		18	238
P012065T		19	251
P012066T		20	264
P012067T		21	277
P012068T		22	290

PŁYTKA BLOKOWANA POLYAXIAL REKONSTRUKCYJNA R-80MM
RECONSTRUCTION POLYAXIAL LOCKING PLATE R-80MM



11x2,5 mm

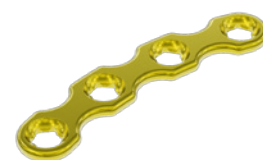
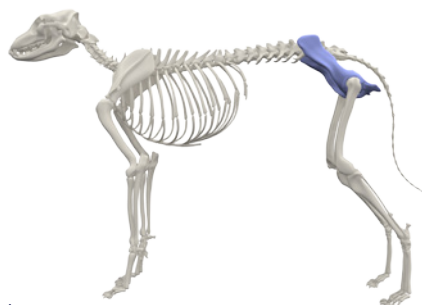

wkręty blokowane PA Ø 2,7 TORX T15
locking screws | P061510T-P061540T | str.10
wkręty blokowane PA Ø 3,5 TORX T15
locking screws | P060810T-P060860T | str.10

powiązane related



wiertło Ø 2,2 | 3,0 mm
drill | 712122 | 712130



przewodnik wiertła Ø 2,2 | 3,0 mm
drill sleeve | 075093 | 075094



Wkrętak T15
screwdriver | 783315

Nr katalogowy Ti	Catalogue no Ti	Otwory holes	L [mm]
P016604T		4	58
P016606T		6	86
P016608T		8	112
P016610T		10	134

PŁYTKA BLOKOWANA POLYAXIAL REKONSTRUKCYJNA R-100MM 11x2,5 mm
RECONSTRUCTION POLYAXIAL LOCKING PLATE R-100MM

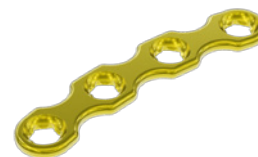
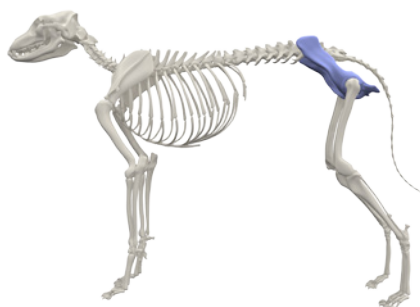

 **wkręty blokowane PA Ø 2,7 TORX T15**
locking screws | P061510T-P061540T | str.10
wkręty blokowane PA Ø 3,5 TORX T15
locking screws | P060810T-P060860T | str.10

powiązane related



wiertło Ø 2,2 | 3,0 mm
drill | 712122 | 712130



przewodnik wiertła Ø 2,2 | 3,0 mm
drill sleeve | 075093 | 075094



Wkrętak T15
screwdriver | 783315

Nr katalogowy Ti Catalogue no Ti	Otwory holes	L [mm]
P016624T	4	59
P016626T	6	89
P016628T	8	117
P016630T	10	143

PŁYTKA BLOKOWANA POLYAXIAL T DO TTO
POLYAXIAL T LOCKING PLATE FOR TTO

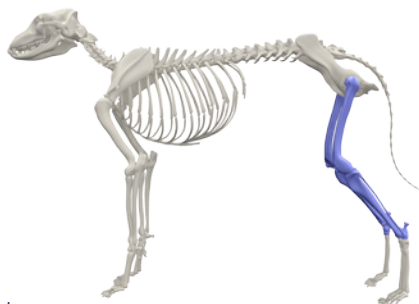
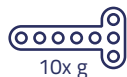

 **wkręty blokowane PA Ø 2,7 TORX T15**
locking screws | P061510T-P061540T | str.10
wkręty blokowane PA Ø 3,5 TORX T15
locking screws | P060810T-P060860T | str.10

powiązane related



wiertło Ø 2,2 | 3,0 mm
drill | 712122 | 712130



przewodnik wiertła Ø 2,2 | 3,0 mm
drill sleeve | 075093 | 075094



Wkrętak T15
screwdriver | 783315

Nr katalogowy Ti Catalogue no Ti	Otwory holes	L [mm]	g [mm]
P012454T	3/3	54	2,5
P012464T	3/3	64	3,5
P012476T	3/4	76	2,5
P012486T	3/4	76	3,5
P012498T	3/6	99	2,5

WKREŃ BLOKOWANY POLYAXIAL 2,4/2,7  \varnothing 2,4 / 2,7 / TORX
LOCKING SCREW POLYAXIAL 2,4/2,7

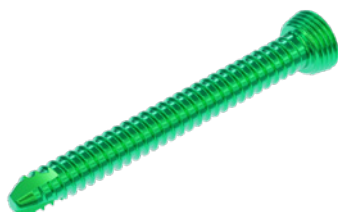

Płytki blokowane
locking plates | str.6



Płytki blokowane TPLO
TPLO locking plates | str.50-52



Płytki blokowane CBLO
CBLO locking plates | str.54

powiązane related



wiertło \varnothing 2,0 | 2,2 mm
drill | 712120 | 712122





przewodnik wiertła \varnothing 2,0 | 2,2 mm
drill sleeve | 075091 | 075092



Wkrętak T8
screwdriver | 783308

Nr katalogowy Ti Catalogue no Ti

\varnothing 2,4 	\varnothing 2,7 	L [mm]
P061706T	P061306T	6
P061708T	P061308T	8
P061710T	P061310T	10
P061712T	P061312T	12
P061714T	P061314T	14
P061715T	P061315T	15
P061716T	P061316T	16
P061718T	P061318T	18
P061720T	P061320T	20
P061722T	P061322T	22
P061724T	P061324T	24
P061725T	P061325T	25
P061726T	P061326T	26
P061728T	P061328T	28
P061730T	P061330T	30
P061732T	P061332T	32
P061734T	P061334T	34
P061735T	P061335T	35
P061736T	P061336T	36
P061738T	P061338T	38
P061740T	P061340T	40

WKRĘT BLOKOWANY POLYAXIAL 2,7/3,5 \varnothing 2,7 / 3,5 / TORX 
LOCKING SCREW POLYAXIAL 2,7/3,5



3,5 SYSTEM PA
Mikromed Locking Plates

-  **Płytki blokowane**
locking plates | str.7-9
-  **Płytki blokowane TPLO**
TPLO locking plates | str.51
-  **Płytki blokowane CBLO**
CBLO locking plates | str.53
-  **Płytki blokowane TPO**
TPO locking plates | str.57-59

powiązane related



wiertło \varnothing 2,2 | 3,0 mm
drill | 712122 | 712130





przewodnik wiertła \varnothing 2,2 | 3,0 mm
drill sleeve | 075093 | 075094



Wkrętak T15
screwdriver | 783315

Nr katalogowy Ti Catalogue no Ti

\varnothing 2,7 	\varnothing 3,5 	L [mm]
P061510T	P060810T	10
P061512T	P060812T	12
P061514T	P060814T	14
P061515T	P060815T	15
P061516T	P060816T	16
P061518T	P060818T	18
P061520T	P060820T	20
P061522T	P060822T	22
P061524T	P060824T	24
P061525T	P060825T	25
P061526T	P060826T	26
P061528T	P060828T	28
P061530T	P060830T	30
P061532T	P060832T	32
P061534T	P060834T	34
P061535T	P060835T	35
P061536T	P060836T	36
P061538T	P060838T	38
P061540T	P060840T	40
-	P060842T	42
-	P060844T	44
-	P060845T	45
-	P060846T	46
-	P060848T	48
-	P060850T	50
-	P060852T	52
-	P060854T	54
-	P060855T	55
-	P060856T	56
-	P060858T	58
-	P060860T	60

ZESTAW INSTRUMENTÓW SYSTEM PA 2,4/SYSTEM PA 3,5
SET OF INSTRUMENTS SYSTEM PA 2,4/SYSTEM PA 3,5

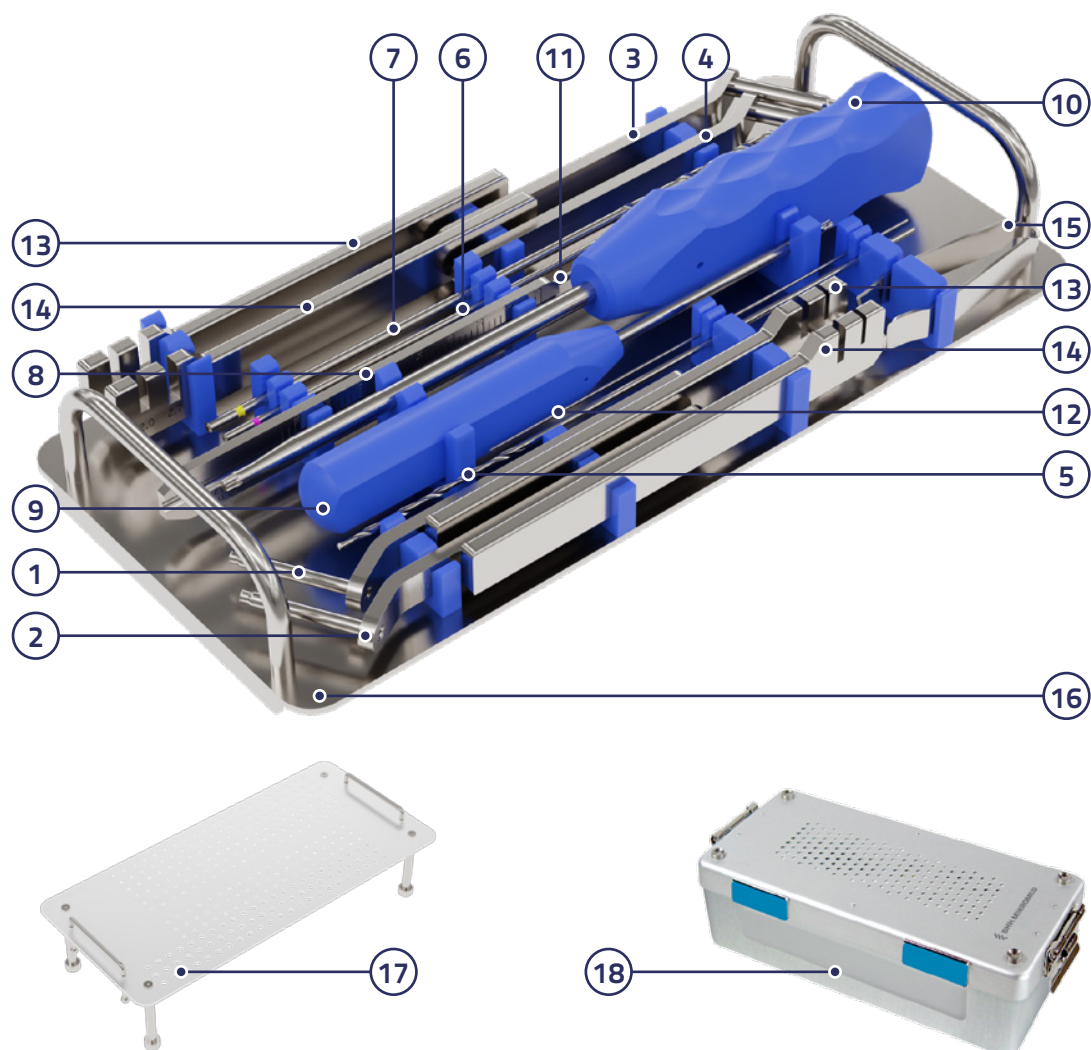

Lp. No.	Nazwa elementu Description	Nr. kat. Cat. no	Ilość pcs
1.	Tuleja wiertarska fi 4,0/2,0 do wkrętów PA fi 2,4 SYSTEM PA 2,4 Drill sleeve dia 4,0/2,0 for PA screws dia 2,4 SYSTEM PA 2,4	075091	1
2.	Tuleja wiertarska fi 4,0/2,2 do wkrętów PA fi 2,7 SYSTEM PA 2,4 Drill sleeve dia 4,0/2,2 for PA screws dia 2,7 SYSTEM PA 2,4	075092	1
3.	Tuleja wiertarska fi 6,0/2,2 do wkrętów PA fi 2,7 SYSTEM PA 3,5 Drill sleeve dia 6,0/2,2 for PA screws dia 2,7 SYSTEM PA 3,5	075093	1
4.	Tuleja wiertarska fi 6,0/3,0 do wkrętów PA fi 3,5 SYSTEM PA 3,5 Drill sleeve dia 6,0/3,0 for PA screws dia 3,5 SYSTEM PA 3,5	075094	1
5.	Wiertło chirurgiczne fi 2,0 L-200mm z chwytem walcowym SYSTEM 2,4 Surgical drill bit dia 2,0 L-200mm with cylindrical grip SYSTEM 2,4	712120	1
6.	Wiertło chirurgiczne fi 2,2 L-200mm z chwytem walcowym SYSTEM 2,4/SYSTEM 3,5 Surgical drill bit dia 2,2 L-200mm with cylindrical grip SYSTEM 2,4/SYSTEM 3,5	712122	1
7.	Wiertło chirurgiczne fi 3,0 L-200mm z chwytem walcowym SYSTEM 3,5 Surgical drill bit dia 3,0 L-200mm with cylindrical grip SYSTEM 3,5	712130	1
8.	Miarka długości wkrętów blokujących L-90mm Length gauge for locking screws L-90mm	770110	1

9.	Wkrętak torx T8 Torx screwdriver T8	783308	1
10.	Wkrętak torx T15 Torx screwdriver T15	783315	1
11.	Drut Kirschnera z końcówką gwintowaną fi 1,8/0,7 L-150mm B-5mm Kirschner wire with threaded end dia 1,8/0,7 L-150mm B-5mm	311000	1
12.	Drut Kirschnera z końcówką gwintowaną fi 2,0/1,5 L-150mm B-15mm Kirschner wire with threaded end dia 2,0/1,5 L-150mm B-15mm	312001	1
13.	Wyginak płytek szerokość szczeliny 1,5/2,5 Bendig iron gap width 1,5/2,5	790530	2
14.	Wyginak płytek szerokość szczeliny 4,5/3,5 Bendig iron gap width 4,5/3,5	790532	2
15.	Szczypce do wkrętów Forceps	470001	1
16.	Paleta na instrumentarium SYSTEM 2,4/ SYSTEM 3,5 Tray for basic instrumentation SYSTEM 2,4/ SYSTEM 3,5	540090	1

Elementy dodatkowe



17.	Paleta na wkręty SYSTEM 2,4/SYSTEM 3,5 Tray for screws SYSTEM 2,4/SYSTEM 3,5	540095	opcjonalnie/ optional
18.	Kontener sterylizacyjny 280x130x84 Sterilization container 280x130x84	540016	opcjonalnie/ optional

PŁYTKA BLOKOWANA REKONSTRUKCYJNA
RECONSTRUCTION LOCKING PLATE



8x2 mm



-  **wkręty blokowane Ø 2,4 | 2,7 HEX1,5**
locking screws | str.19
-  **wkręty blokowane Ø 2,4 | 2,7 TORX T8**
locking screws | str.20
-  **wkręt samogwintujący
Ø 2,7 HEX2,5**
screws | str.64

powiązane related



wiertło Ø 2,0 | 2,2 mm
drill | 712120 | 712122



przewodnik wiertła Ø 2,0 | 2,2 mm
drill sleeve | 075055 | 075056



Wkrętak S1,5 | S2,5 | T8
screwdriver | 780200 | 781200 | 783308

Nr katalogowy SS Catalogue no SS	Nr katalogowy Ti Catalogue no Ti	Otwory holes	L [mm]
012142	012142T	2	16
012143	012143T	3	24
012144	012144T	4	32
012145	012145T	5	40
012146	012146T	6	48
012147	012147T	7	56
012148	012148T	8	64
012149	012149T	9	72
012150	012150T	10	80
012151	012151T	11	88
012152	012152T	12	96
012153	012153T	13	104
012154	012154T	14	112
012155	012155T	15	120

012156	012156T	16	128
012157	012157T	17	136
012158	012158T	18	144

PŁYTKA BLOKOWANA REKONSTRUKCYJNA KOMPRESYJNA RECONSTRUCTION SELF-COMPRESSING LOCKING PLATE



- wkręty blokowane Ø 2,4 | 2,7 HEX1,5**
locking screws | str.19
- wkręty blokowane Ø 2,4 | 2,7 TORX T8**
locking screws | str.20
- wkręt samogwintujący Ø 2,7 HEX2,5**
screws | str.64

powiązane related



wiertło Ø 2,0 | 2,2 mm
drill | 712120 | 712122



przewodnik wiertła Ø 2,0 | 2,2 mm
drill sleeve | 075055 | 075056



Wkrętak S1,5 | S2,5 | T8
screwdriver | 780200 | 781200 | 783308

Nr katalogowy SS Catalogue no SS	Nr katalogowy Ti Catalogue no Ti	Otwory holes	L [mm]
012176	012176T	6	48
012177	012177T	7	56
012178	012178T	8	64
012179	012179T	9	72
012180	012180T	10	80
012181	012181T	11	88
012182	012182T	12	96

PŁYTKA BLOKOWANA
LOCKING PLATE

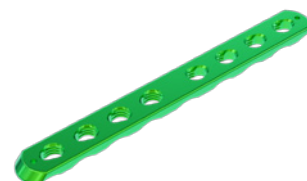
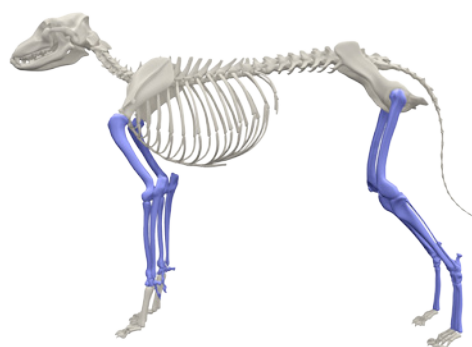

- wkręty blokowane Ø 2,4 | 2,7 HEX1,5**
locking screws | str.19
- wkręty blokowane Ø 2,4 | 2,7 TORX T8**
locking screws | str.20
- wkręt samogwintujący Ø 2,7 HEX2,5**
screws | str.64

powiązane related



wiertło Ø 2,0 | 2,2 mm
drill | 712120 | 712122



przewodnik wiertła Ø 2,0 | 2,2 mm
drill sleeve | 075055 | 075056



Wkrętak S1,5 | S2,5 | T8
screwdriver | 780200 | 781200 | 783308

Nr katalogowy SS Catalogue no SS	Nr katalogowy Ti Catalogue no Ti	Otwory holes	L [mm]
013854	013854T	4	43
013856	013856T	6	59
013858	013858T	8	75

013860	013860T	10	91
013862	013862T	12	107
013864	013864T	14	123
013866	013866T	16	139

PŁYTKA BLOKOWANA T DO TTO
T LOCKING PLATE FOR TTO

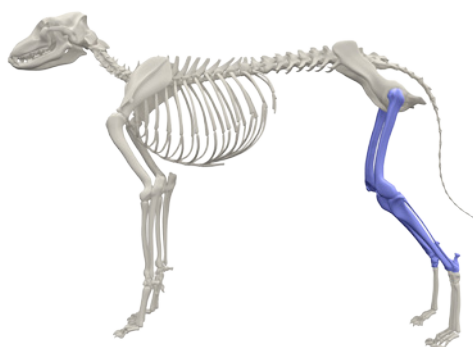

- wkręty blokowane Ø 2,4 | 2,7 HEX1,5**
locking screws | str.19
- wkręty blokowane Ø 2,4 | 2,7 TORX T8**
locking screws | str.20
- wkręt samogwintujący Ø 2,7 HEX2,5**
screws | str.64

powiązane related

wiertło Ø 2,0 | 2,2 mm
drill | 712120 | 712122

przewodnik wiertła Ø 2,0 | 2,2 mm
drill sleeve | 075055 | 075056

Wkrętak S1,5 | S2,5 | T8
screwdriver | 780200 | 781200 | 783308

Nr katalogowy SS Catalogue no SS	Nr katalogowy Ti Catalogue no Ti	Otworki holes	L [mm]
012440	012440T	3/3	40
012444	012444T	3/4	48

PŁYTKA BLOKOWANA REKONSTRUKCYJNA
RECONSTRUCTION LOCKING PLATE

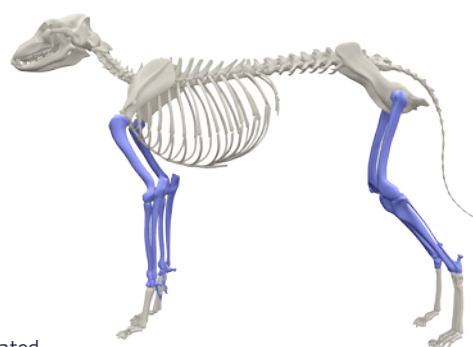

- wkręty blokowane Ø 2,7 | 3,5 | 4,0 mm**
HEX2,5 locking screws | str.21
- wkręty blokowane Ø 2,7 | 3,5 | 4,0 mm**
TORX T15 locking screws | str.22
- wkręt samogwintujący Ø 3,5 HEX2,5**
screws | str.65

powiązane related

wiertło Ø 2,2 | 2,5 | 3,0 mm
drill | 712122 | 711025 | 712130

przewodnik wiertła Ø 2,2 | 2,5 | 3,0 mm
drill sleeve | 075057 | 750075 | 075060

Wkrętak S2,5 | T15
screwdriver | 781200 | 783315

Nr katalogowy SS Catalogue no SS	Nr katalogowy Ti Catalogue no Ti	Otworki holes	L [mm]
012032	012032T	6	74
012033	012033T	7	86
012034	012034T	8	98
012035	012035T	9	110
012036	012036T	10	122

012037	012037T	11	134
012038	012038T	12	146
012039	012039T	13	158

PŁYTKA BLOKOWANA REKONSTRUKCYJNA
RECONSTRUCTION LOCKING PLATE

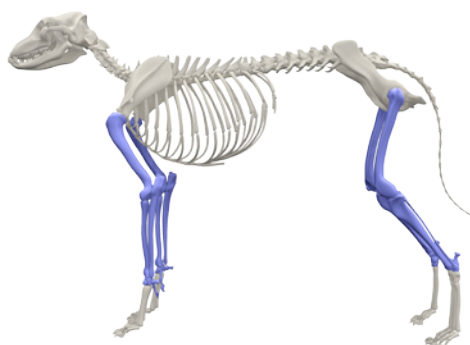

wkręty blokowane Ø 2,7 | 3,5 | 4,0 mm
HEX2,5 locking screws | str.21

wkręty blokowane Ø 2,7 | 3,5 | 4,0 mm
TORX T15 locking screws | str.22

wkręt samogwintujący
Ø 3,5 HEX2,5 screws | str.65

powiązane related



wiertło Ø 2,2 | 2,5 | 3,0 mm
drill | 712122 | 711025 | 712130



przewodnik wiertła Ø 2,2 | 2,5 | 3,0 mm
drill sleeve | 075057 | 750075 | 075060



Wkrętak S2,5 | T15
screwdriver | 781200 | 783315

Nr katalogowy SS Catalogue no SS	Nr katalogowy Ti Catalogue no Ti	Otwory holes	L [mm]
012052	012052T	6	82
012053	012053T	7	95
012054	012054T	8	108
012055	012055T	9	121
012056	012056T	10	134
012057	012057T	11	147
012058	012058T	12	160
012060	012060T	14	186

PŁYTKA BLOKOWANA REKONSTRUKCYJNA
RECONSTRUCTION LOCKING PLATE

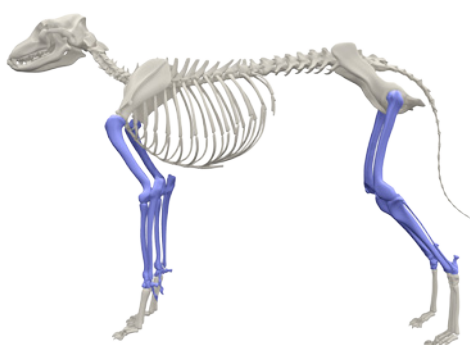

wkręty blokowane Ø 2,7 | 3,5 | 4,0 mm
HEX2,5 locking screws | str.21

wkręty blokowane Ø 2,7 | 3,5 | 4,0 mm
TORX T15 locking screws | str.22

wkręt samogwintujący
Ø 3,5 HEX2,5 screws | str.65

powiązane related



wiertło Ø 2,2 | 2,5 | 3,0 mm
drill | 712122 | 711025 | 712130



przewodnik wiertła Ø 2,2 | 2,5 | 3,0 mm
drill sleeve | 075057 | 750075 | 075060



Wkrętak S2,5 | T15
screwdriver | 781200 | 783315

Nr katalogowy SS Catalogue no SS	Nr katalogowy Ti Catalogue no Ti	Otwory holes	L [mm]
012072	012072T	6	86
012073	012073T	7	100

012074	012074T	8	114
012075	012075T	9	128
012076	012076T	10	142
012077	012077T	11	156
012078	012078T	12	170
012079	012079T	13	184

PŁYTKA BLOKOWANA REKONSTRUKCYJNA
RECONSTRUCTION LOCKING PLATE



10x3 mm

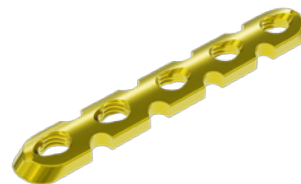
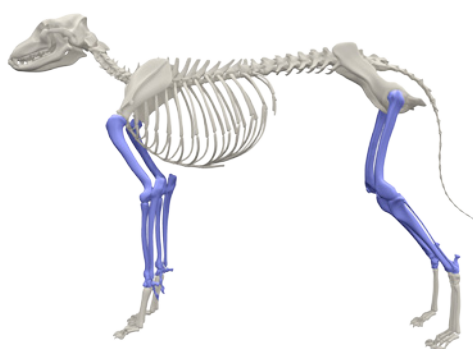

- wkręty blokowane Ø 2,7 | 3,5 | 4,0 mm**
HEX2,5 locking screws | str.21
- wkręty blokowane Ø 2,7 | 3,5 | 4,0 mm**
TORX T15 locking screws | str.22
- wkręt samogwintujący**
Ø 3,5 HEX2,5 screws | str.65

powiązane related



wiertło Ø 2,2 | 2,5 | 3,0 mm
drill | 712122 | 711025 | 712130



przewodnik wiertła Ø 2,2 | 2,5 | 3,0 mm
drill sleeve | 075057 | 750075 | 075060



Wkrętak S2,5 | T15
screwdriver | 781200 | 783315

Nr katalogowy SS Catalogue no SS	Nr katalogowy Ti Catalogue no Ti	Otwory holes	L [mm]
012256	012256T	6	88
012257	012257T	7	102
012258	012258T	8	116
012259	012259T	9	130
012260	012260T	10	144
012262	012262T	12	172

PŁYTKA BLOKOWANA REKONSTRUKCYJNA R-80MM
RECONSTRUCTION LOCKING PLATE R-80MM



11x2,5 mm

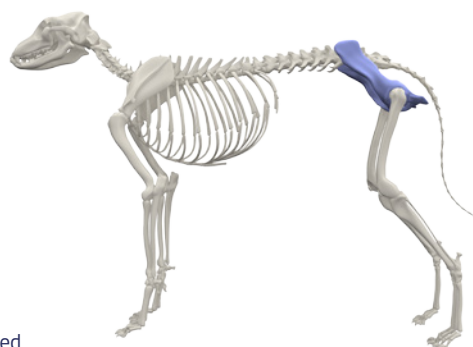

- wkręty blokowane Ø 2,7 | 3,5 | 4,0 mm**
HEX2,5 locking screws | str.21
- wkręty blokowane Ø 2,7 | 3,5 | 4,0 mm**
TORX T15 locking screws | str.22
- wkręt samogwintujący**
Ø 3,5 HEX2,5 screws | str.65

powiązane related



wiertło Ø 2,2 | 2,5 | 3,0 mm
drill | 712122 | 711025 | 712130



przewodnik wiertła Ø 2,2 | 2,5 | 3,0 mm
drill sleeve | 075057 | 750075 | 075060





Wkrętak S2,5 | T15
screwdriver | 781200 | 783315

Nr katalogowy SS Catalogue no SS	Nr katalogowy Ti Catalogue no Ti	Otwory holes	L [mm]
-	016604T	4	58
-	016605T	5	73
-	016606T	6	86
-	016607T	7	99
-	016608T	8	112
-	016609T	9	124
-	016610T	10	134
-	016611T	11	145
-	016612T	12	153
-	016613T	13	160
-	016614T	14	165
-	016615T	15	169
-	016616T	16	170
-	016617T	17	171
-	016618T	18	170

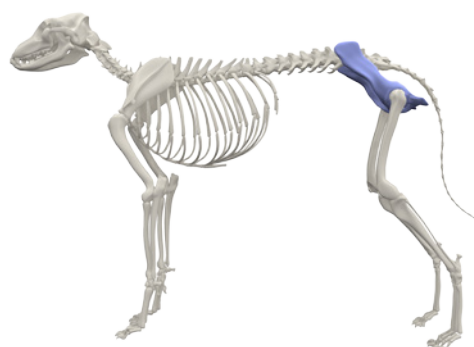
PŁYTKA BLOKOWANA REKONSTRUKCYJNA R-100MM
RECONSTRUCTION LOCKING PLATE R-100MM



-  **wkręty blokowane Ø 2,7 | 3,5 | 4,0 mm**
HEX2,5 locking screws | str.21
-  **wkręty blokowane Ø 2,7 | 3,5 | 4,0 mm**
TORX T15 locking screws | str.22
-  **wkręt samogwintujący**
Ø 3,5 HEX2,5 screws | str.65

powiązane related



wiertło Ø 2,2 | 2,5 | 3,0 mm
drill | 712122 | 711025 | 712130



przewodnik wiertła Ø 2,2 | 2,5 | 3,0 mm
drill sleeve | 075057 | 750075 | 075060



Wkrętak S2,5 | T15
screwdriver | 781200 | 783315

Nr katalogowy SS Catalogue no SS	Nr katalogowy Ti Catalogue no Ti	Otwory holes	L [mm]
-	016624T	4	59
-	016625T	5	74
-	016626T	6	89
-	016627T	7	104
-	016628T	8	117
-	016629T	9	131
-	016630T	10	143
-	016631T	11	155
-	016632T	12	165
-	016633T	13	175
-	016634T	14	184
-	016635T	15	191
-	016636T	16	198
-	016637T	17	203
-	016638T	18	207

PŁYTKA BLOKOWANA RYNNOWA
1/3 KOMPRESYJNA

TUBULAR LOCKING PLATE 1/3 SELF-COMPRESSING

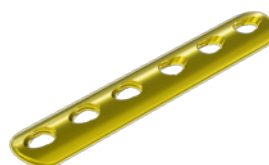
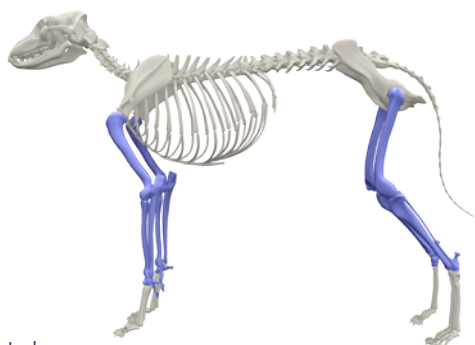

wkręty blokowane Ø 2,7 | 3,5 | 4,0 mm
HEX2,5 locking screws | str.21

wkręty blokowane Ø 2,7 | 3,5 | 4,0 mm
TORX T15 locking screws | str.22

wkręt samogwintujący
Ø 3,5 HEX2,5 screws | str.65

powiązane related



wiertło Ø 2,2 | 2,5 | 3,0 mm
drill | 712122 | 711025 | 712130



przewodnik wiertła Ø 2,2 | 2,5 | 3,0 mm
drill sleeve | 075057 | 750075 | 075060



Wkrętak S2,5 | T15
screwdriver | 781200 | 783315

Nr katalogowy SS Catalogue no SS	Nr katalogowy Ti Catalogue no Ti	Otworki holes	L [mm]
012234	012234T	4	51
012235	012235T	5	63
012236	012236T	6	75
012237	012237T	7	87
012238	012238T	8	99
012239	012239T	9	111
012240	012240T	10	123
012241	012241T	11	135
012242	012242T	12	147

PŁYTKA BLOKOWANA WĄSKA
NARROW LOCKING PLATE

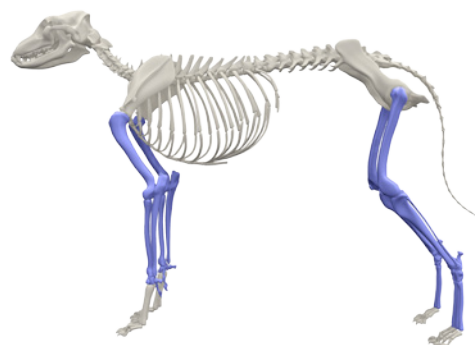

wkręty blokowane Ø 2,7 | 3,5 | 4,0 mm
HEX2,5 locking screws | str.21

wkręty blokowane Ø 2,7 | 3,5 | 4,0 mm
TORX T15 locking screws | str.22

wkręt samogwintujący
Ø 3,5 HEX2,5 screws | str.65

powiązane related



wiertło Ø 2,2 | 2,5 | 3,0 mm
drill | 712122 | 711025 | 712130



przewodnik wiertła Ø 2,2 | 2,5 | 3,0 mm
drill sleeve | 075057 | 750075 | 075060



Wkrętak S2,5 | T15
screwdriver | 781200 | 783315

Nr katalogowy SS Catalogue no SS	Nr katalogowy Ti Catalogue no Ti	Otworki holes	L [mm]
012106	012106T	6	89
012107	012107T	7	102
012108	012108T	8	115
012109	012109T	9	128

012110	012110T	10	141
012111	012111T	11	154
012112	012112T	12	166
012113	012113T	13	180

PŁYTKA BLOKOWANA T DO TTO
T LOCKING PLATE FOR TTO

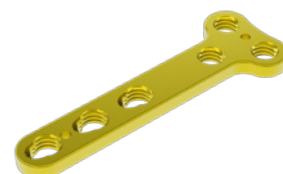
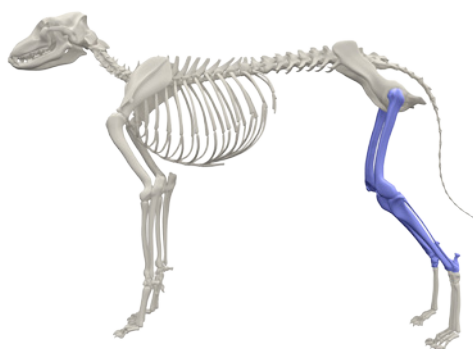
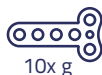

wkręty blokowane Ø 2,7 | 3,5 | 4,0 mm
HEX2,5 locking screws | str.21

wkręty blokowane Ø 2,7 | 3,5 | 4,0 mm
TORX T15 locking screws | str.22

wkręt samogwintujący
Ø 3,5 HEX2,5 screws | str.65

powiązane related



wiertło Ø 2,2 | 2,5 | 3,0 mm
drill | 712122 | 711025 | 712130



przewodnik wiertła Ø 2,2 | 2,5 | 3,0 mm
drill sleeve | 075057 | 750075 | 075060



Wkrętak S2,5 | T15
screwdriver | 781200 | 783315

Nr katalogowy SS Catalogue no SS	Nr katalogowy Ti Catalogue no Ti	Otwory holes	L [mm]	g [mm]
012454	012454T	3/3	54	2,5
012464	012464T	3/3	64	3,5
012476	012476T	3/4	76	2,5
012486	012486T	3/4	76	3,5
012498	012498T	3/6	99	2,5

WKREĆ BLOKOWANY 2,4 / 2,7 HEX
LOCKING SCREW

Ø 2,4 / 2,7 mm / HEX

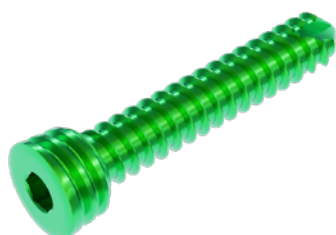

Płytki blokowane
locking plates | str.12-14

Płytki blokowane TPLO
TPLO locking plates | str.50-51

Płytki blokowane CBLO
CBLO locking plates | str.53

powiązane related



wiertło Ø 2,0 | 2,2 mm
drill | 712120 | 712122



przewodnik wiertła Ø 2,0 | 2,2 mm
drill sleeve | 075055 | 075056



Wkrętak S1,5
screwdriver | 780200

Nr katalogowy Catalogue no				
Ø 2,4		Ø 2,7		L [mm]
SS	Ti	SS	Ti	
021706	021706T	021306	021306T	6
021708	021708T	021308	021308T	8
021710	021710T	021310	021310T	10
021712	021712T	021312	021312T	12

021714	021714T	021314	021314T	14
021715	021715T	021315	021315T	15
021716	021716T	021316	021316T	16
021718	021718T	021318	021318T	18
021720	021720T	021320	021320T	20
021722	021722T	021322	021322T	22
021724	021724T	021324	021324T	24
021725	021725T	021325	021325T	25
021726	021726T	021326	021326T	26
021728	021728T	021328	021328T	28
021730	021730T	021330	021330T	30
021732	021732T	021332	021332T	32
021734	021734T	021334	021334T	34
021735	021735T	021335	021335T	35
021736	021736T	021336	021336T	36
021738	021738T	021338	021338T	38
021740	021740T	021340	021340T	40

WKREŃ BLOKOWANY 2,4 / 2,7 TORX
LOCKING SCREW



Ø 2,4 / 2,7 mm / TORX



-  **Płytki blokowane**
locking plates | str.12-14
-  **Płytki blokowane TPLO**
TPLO locking plates | str.50-51
-  **Płytki blokowane CBLO**
CBLO locking plates | str.53

powiązane related



wiertło Ø 2,0 | 2,2 mm
drill | 712120 | 712122



przewodnik wiertła Ø 2,0 | 2,2 mm
drill sleeve | 075055 | 075056



Wkrętak T8
screwdriver | 783308

Nr katalogowy Catalogue no

Ø 2,4		Ø 2,7		L [mm]
SS	Ti	SS	Ti	
061706	061706T	061306	061306T	6
061708	061708T	061308	061308T	8
061710	061710T	061310	061310T	10
061712	061712T	061312	061312T	12
061714	061714T	061314	061314T	14
061715	061715T	061315	061315T	15
061716	061716T	061316	061316T	16
061718	061718T	061318	061318T	18
061720	061720T	061320	061320T	20
061722	061722T	061322	061322T	22
061724	061724T	061324	061324T	24
061725	061725T	061325	061325T	25
061726	061726T	061326	061326T	26
061728	061728T	061328	061328T	28
061730	061730T	061330	061330T	30
061732	061732T	061332	061332T	32
061734	061734T	061334	061334T	34
061735	061735T	061335	061335T	35
061736	061736T	061336	061336T	36
061738	061738T	061338	061338T	38
061740	061740T	061340	061340T	40

WKRETY BLOKOWANE 2,7 / 3,5 / 4,0 HEX
 LOCKING SCREW

3,5 SYSTEM
Mikromed Locking Plates

-  **Płytki blokowane**
locking plates | str.14-19
-  **Płytki blokowane TPLO**
TPLO locking plates | str.49-50
-  **Płytki blokowane CBLO**
CBLO locking plates | str.52
-  **Płytki blokowane TPO**
TPO locking plates | str.55-57

powiązane related





wiertło \varnothing 2,2 | 3,0 mm
drill | 712122 | 712130



przewodnik wiertła \varnothing 2,2 | 3,0 mm
drill sleeve | 075057 | 075060



Wkrętak S2,5
screwdriver | 781200

Nr katalogowy Catalogue no						
\varnothing 2,7 		\varnothing 3,5 		\varnothing 4,0 		L [mm]
SS	Ti	SS	Ti	SS	Ti	
021510	021510T	020810	020810T	-	-	10
021512	021512T	020812	020812T	-	-	12
021514	021514T	020814	020814T	-	-	14
021515	021515T	020815	020815T	-	-	15
021516	021516T	020816	020816T	-	-	16
021518	021518T	020818	020818T	-	-	18
021520	021520T	020820	020820T	-	-	20
021522	021522T	020822	020822T	021922	021922T	22
021524	021524T	020824	020824T	021924	021924T	24
021525	021525T	020825	020825T	021925	021925T	25
021526	021526T	020826	020826T	021926	021926T	26
021528	021528T	020828	020828T	021928	021928T	28
021530	021530T	020830	020830T	021930	021930T	30
021532	021532T	020832	020832T	021932	021932T	32
021534	021534T	020834	020834T	021934	021934T	34
021535	021535T	020835	020835T	021935	021935T	35
021536	021536T	020836	020836T	021936	021936T	36
021538	021538T	020838	020838T	021938	021938T	38
021540	021540T	020840	020840T	021940	021940T	40
-	-	020842	020842T	021942	021942T	42
-	-	020844	020844T	021944	021944T	44
-	-	020845	020845T	021945	021945T	45
-	-	020846	020846T	021946	021946T	46
-	-	020848	020848T	021948	021948T	48
-	-	020850	020850T	021950	021950T	50
-	-	020852	020852T	021952	021952T	52
-	-	020854	020854T	021954	021954T	54
-	-	020855	020855T	021955	021955T	55
-	-	020856	020856T	021956	021956T	56
-	-	020858	020858T	021958	021958T	58
-	-	020860	020860T	021960	021960T	60

WKREĆ BLOKOWANY 2,7 / 3,5 / 4,0 TORX
LOCKING SCREW

Ø 2,7 / 3,5 / 4,0 mm / TORX



- Płytki blokowane**
locking plates | str.14-19
- Płytki blokowane TPLO**
TPLO locking plates | str.49-50
- Płytki blokowane CBLO**
CBLO locking plates | str.52
- Płytki blokowane TPO**
TPO locking plates | str.55-57

powiązane related



wiertło Ø 2,2 | 3,0 mm
drill | 712122 | 712130



przewodnik wiertła Ø 2,2 | 3,0 mm
drill sleeve | 075057 | 075060



Wkrętak T15
screwdriver | 783315

Nr katalogowy Catalogue no

Ø 2,7		Ø 3,5		Ø 4,0		L [mm]
SS	Ti	SS	Ti	SS	Ti	
061510	061510T	060810	060810T	-	-	10
061512	061512T	060812	060812T	-	-	12
061514	061514T	060814	060814T	-	-	14
061515	061515T	060815	060815T	-	-	15
061516	061516T	060816	060816T	-	-	16
061518	061518T	060818	060818T	-	-	18
061520	061520T	060820	060820T	-	-	20
061522	061522T	060822	060822T	061922	061922T	22
061524	061524T	060824	060824T	061924	061924T	24
061525	061525T	060825	060825T	061925	061925T	25
061526	061526T	060826	060826T	061926	061926T	26
061528	061528T	060828	060828T	061928	061928T	28
061530	061530T	060830	060830T	061930	061930T	30
061532	061532T	060832	060832T	061932	061932T	32
061534	061534T	060834	060834T	061934	061934T	34
061535	061535T	060835	060835T	061935	061935T	35
061536	061536T	060836	060836T	061936	061936T	36
061538	061538T	060838	060838T	061938	061938T	38
061540	061540T	060840	060840T	061940	061940T	40
-	-	060842	060842T	061942	061942T	42
-	-	060844	060844T	061944	061944T	44
-	-	060845	060845T	061945	061945T	45
-	-	060846	060846T	061946	061946T	46
-	-	060848	060848T	061948	061948T	48
-	-	060850	060850T	061950	061950T	50
-	-	060852	060852T	061952	061952T	52
-	-	060854	060854T	061954	061954T	54
-	-	060855	060855T	061955	061955T	55
-	-	060856	060856T	061956	061956T	56
-	-	060858	060858T	061958	061958T	58
-	-	060860	060860T	061960	061960T	60

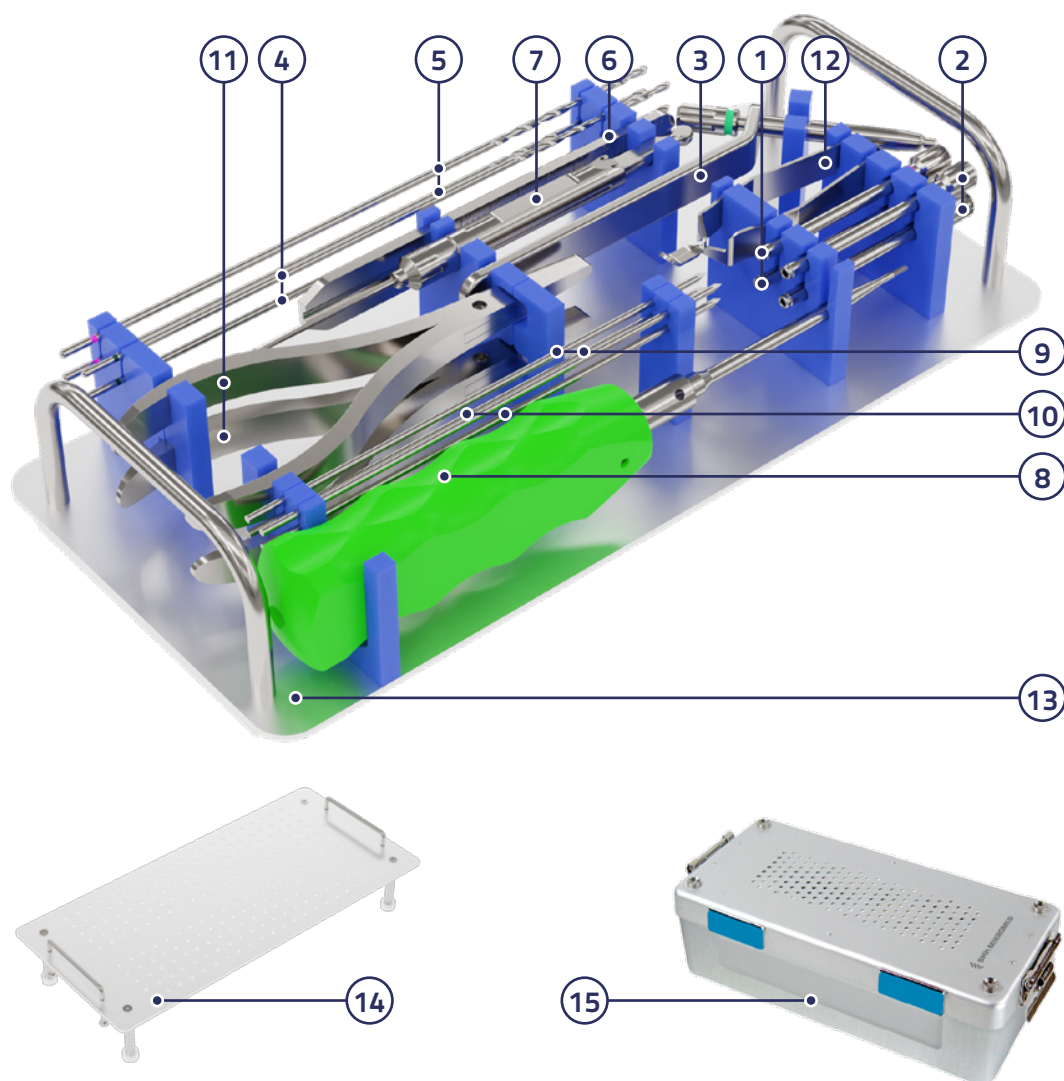
ZESTAW INSTRUMENTÓW SYSTEM 2,4
 SET OF INSTRUMENTS SYSTEM 2,4

Lp. No.	Nazwa elementu Description	Nr kat. Cat. no	Ilość pcs
1.	Tuleja wiertarska fi 4,0/2,0 do wkrętów fi 2,4 SYSTEM 2,4 Drill sleeve dia 4,0/2,0 for screws dia 2,4 SYSTEM 2,4	075055	2
2.	Tuleja wiertarska fi 4,0/2,2 do wkrętów fi 2,7 SYSTEM 2,4 Drill sleeve dia 4,0/2,2 for screws dia 2,7 SYSTEM 2,4	075056	2
3.	Prowadnica kompresyjna fi 4,0/2,0 Compression guide dia 4,0/2,0	750014	1
4.	Wiertło chirurgiczne fi 2,0 L-200mm z chwytem walcowym SYSTEM 2,4 Surgical drill bit dia 2,0 L-200mm with cylindrical grip SYSTEM 2,4	712120	2
5.	Wiertło chirurgiczne fi 2,2 L-200mm z chwytem walcowym SYSTEM 2,4/ SYSTEM 3,5 Surgical drill bit dia 2,2 L-200mm with cylindrical grip SYSTEM 2,4/SYSTEM 3,5	712122	2
6.	Miarka długości wkrętów blokujących L-90mm Length gauge for locking screws L-90mm	770110	1
7.	Miarka długości L-50mm Length gauge L-50mm	771020	1

ZESTAW INSTRUMENTÓW SYSTEM 2,4 / SYSTEM 3,5

SET OF INSTRUMENTS SYSTEM 2,4 / SYSTEM 3,5

www.mikromed4vet.pl

8.	Wkrętak heksagonalny S1,5 L-180mm Hexagonal screwdriver S1,5 L-180mm	780200	1
9.	Drut Kirschnera z końcówką gwintowaną fi 1,8/0,7 L-150mm B-5mm Kirschner wire with threaded end dia 1,8/0,7 L-150mm B-5mm	311000	2
10.	Drut Kirschnera z ostrzem typu trokar fi 1,0 L-150mm Kirschner wire with trocar tip dia 1,0 L-150mm	311015	2
11.	Wyginak płytek drobnych Bending pliers for small plates	470020	2
12.	Szczypce do wkrętów Forceps	470001	1
13.	Paleta na instrumentarium SYSTEM 2,4 Tray for basic instrumentation SYSTEM 2,4	540021	1

Elementy dodatkowe

14.	Paleta na wkręty SYSTEM 2,4 Tray for screws SYSTEM 2,4	540026	opcjonalnie/ optional
15.	Kontener sterylizacyjny 280x130x84 Sterilization container 280x130x84	540016	opcjonalnie/ optional

ZESTAW INSTRUMENTÓW SYSTEM 3,5

SET OF INSTRUMENTS SYSTEM 3,5

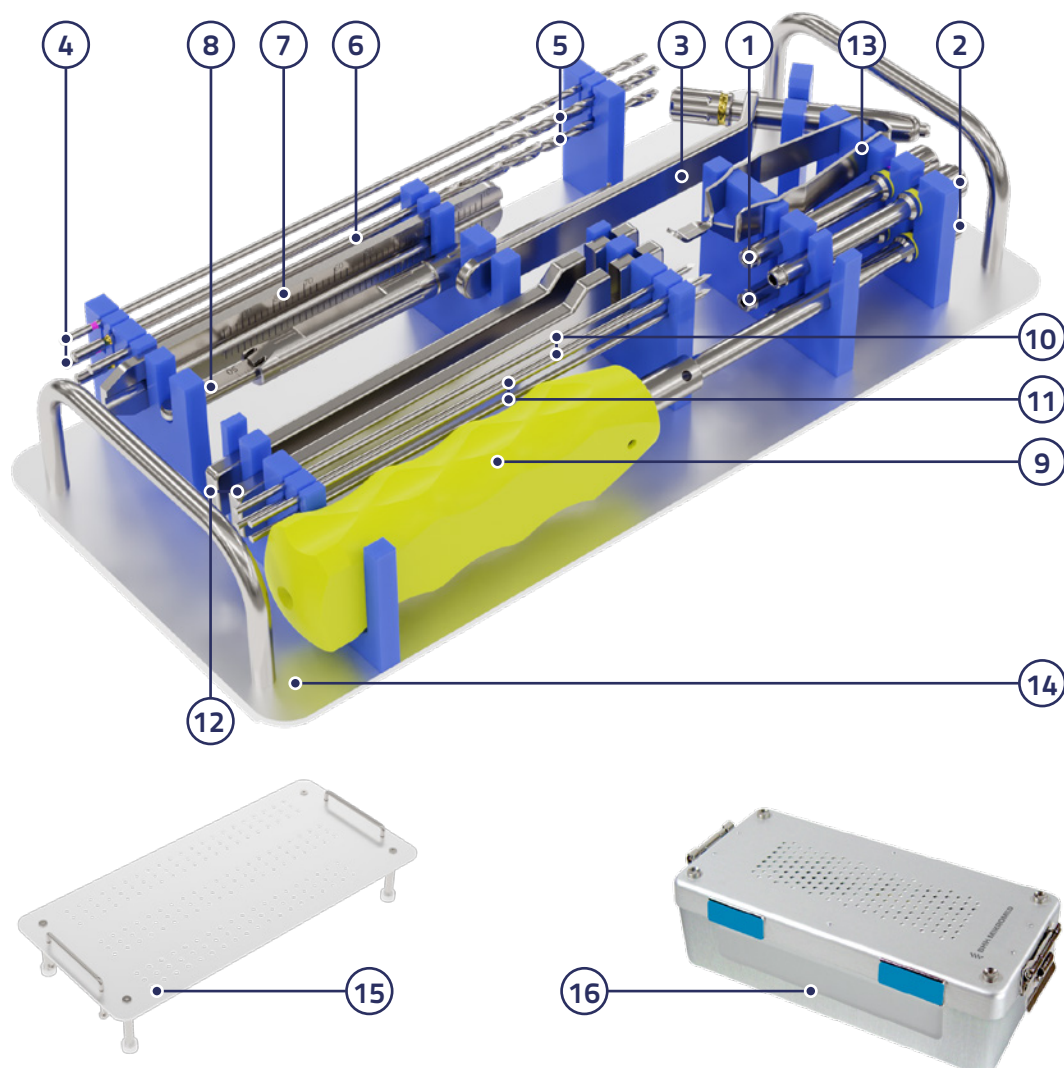

Lp. No.	Nazwa elementu Description	Nr kat. Cat. no	Ilość pcs
1.	Tuleja wiertarska fi 6,0/2,2 do wkrętów fi 2,7 SYSTEM 3,5 Drill sleeve dia 6,0/2,2 for screws dia 2,7 SYSTEM 3,5	075057	2
2.	Tuleja wiertarska fi 6,0/3,0 do wkrętów fi 3,5 SYSTEM 3,5 Drill sleeve dia 6,0/3,0 for screws dia 3,5 SYSTEM 3,5	075060	2
3.	Prowadnica kompresyjna fi 6,0/2,5 Compression guide dia 6,0/2,5	750015	1
4.	Wiertło chirurgiczne fi 2,2 L-200mm z chwytem walcowym SYSTEM 2,4/ SYSTEM 3,5 Surgical drill bit dia 2,2 L-200mm with cylindrical grip SYSTEM 2,4/SYSTEM 3,5	712122	2
5.	Wiertło chirurgiczne fi 3,0 L-200mm z chwytem walcowym SYSTEM 3,5/ SYSTEM 5,0 Surgical drill bit dia 3,0 L-200mm with cylindrical grip SYSTEM 3,5/SYSTEM 5,0	712130	2
6.	Wiertło chirurgiczne fi 2,5 L-150mm z chwytem walcowym Surgical drill bit dia 2,5 L-150mm with cylindrical grip	711025	1
7.	Miarka długości wkrętów blokujących L-90mm Length gauge for locking screws L-90mm	770110	1
8.	Miarka długości L-50mm Length gauge L-50mm	771020	1
9.	Wkrętak heksagonalny S2,5 L-240mm Hexagonal screwdriver S2,5 L-240mm	781200	1
10.	Drut Kirschnera z końcówką gwintowaną fi 2,0/1,5 L-150mm B-15mm Kirschner wire with threaded end dia 2,0/1,5 L-150mm B-15mm	312001	2
11.	Drut Kirschnera z ostrzem typu trokar fi 2,0 L-150mm Kirschner wire with trocar tip dia 2,0 L-150mm	312015	2
12.	Wyginak płytek szerokość szczeliny 2,7/3,5 Bending iron gap width 2,7/3,5	790534	2
13.	Szczypce do wkrętów Forceps	470001	1
14.	Paleta na instrumentarium SYSTEM 3,5 Tray for basic instrumentation SYSTEM 3,5	540022	1
Elementy dodatkowe			
15.	Paleta na wkręty SYSTEM 3,5 Tray for screws SYSTEM 3,5	540028	opcjonalnie/ optional
16.	Kontener sterylizacyjny 280x130x84 Sterilization container 280x130x84	540016	opcjonalnie/ optional

PŁYTKA
 PLATE

5x1 mm

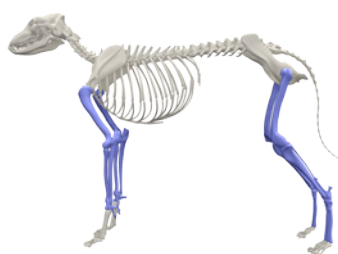
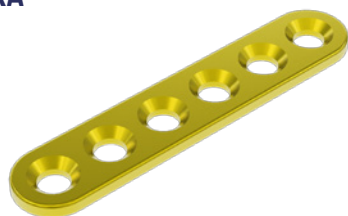
wkręty screws:

wkręt samogwintujący
Ø 1,5 HEX1,5 screws
 223105(T)-223124(T) | str.63

powiązane related

wiertło Ø 1,0 mm
 drill | 711010

prowadnik wiertła Ø 1,0 mm
 drill sleeve | 750070

wkrętak S1,5
 screwdriver | 780200

Nr katalogowy SS Catalogue no SS	Nr katalogowy Ti Catalogue no Ti	Otwory holes	L [mm]
111102	111102T	2	9
111103	111103T	3	13

111104	111104T	4	17
111105	111105T	5	21
111106	111106T	6	25
111107	111107T	7	29
111108	111108T	8	33
111109	111109T	9	37
111110	111110T	10	41

PŁYTKA
PLATE

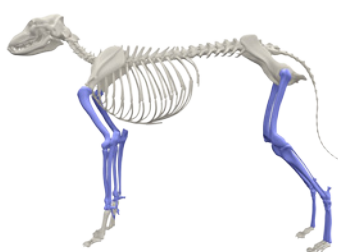
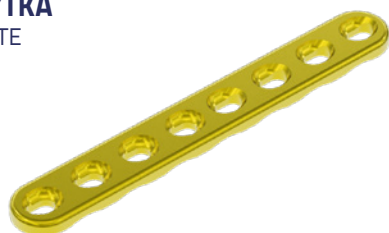

wkręty screws:



wkręt samogwintujący
Ø 1,5 HEX1,5 screws
223105(T)-223124(T) | str.63

powiązane related



wiertło Ø 1,0 mm
drill | 711010



przewodnik wiertła Ø 1,0 mm
drill sleeve | 750070



wkrętak S1,5
screwdriver | 780200

Nr katalogowy SS Catalogue no SS	Nr katalogowy Ti Catalogue no Ti	Otwory holes	L [mm]
111300	111300T	4	20
111301	111301T	5	25
111302	111302T	6	30
111303	111303T	7	35
111304	111304T	8	40

PŁYTKA 20 OTWORÓW
PLATE 20 HOLES



wkręty screws:



wkręt samogwintujący
Ø 1,5 HEX1,5 screws
223105(T)-223124(T) | str.63

powiązane related



wiertło Ø 1,0 mm
drill | 711010



przewodnik wiertła Ø 1,0 mm
drill sleeve | 750070



wkrętak S1,5
screwdriver | 780200

Nr kat. SS Cat. no	Nr kat. Ti Cat. no Ti	Otwory holes	L [mm]	g [mm]
111150	111150T	20	103	1,0
111151	111151T	20	103	1,5

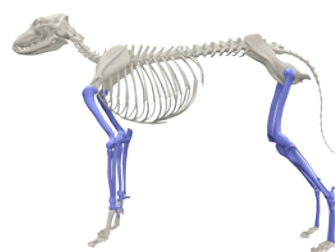

PŁYTKA 20 OTWORÓW
PLATE 20 HOLES

○○○○○○○
5x g



wkręty screws:

 **wkręt samogwintujący**
Ø 2,0 HEX1,5 screws
222305(T)-222325(T) | str.63

powiązane related



wiertło Ø 1,5 mm
drill | 711015



przewodnik wiertła Ø 1,5 mm
drill sleeve | 750073



wkrętak S1,5
screwdriver | 780200

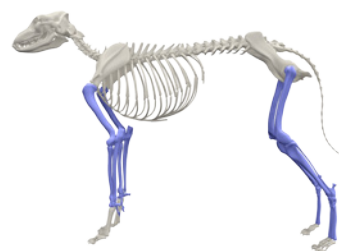

Nr kat. SS Cat. no	Nr kat. Ti Cat. no Ti	Otworki holes	L [mm]	g [mm]
111200	111200T	20	100	1,5
111201	111201T	20	100	2,0

PŁYTKA KOMPRESYJNA
PLATE SELF-COMPRESSING

○○○○
5,5x1,5 mm

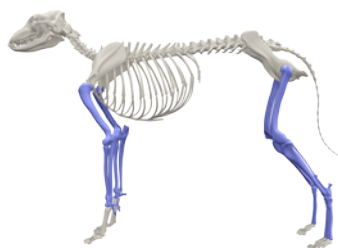
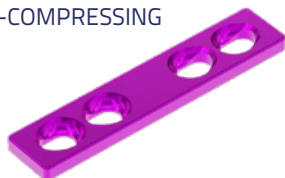

wkręty screws:

 **wkręt samogwintujący**
Ø 2,0 HEX1,5 screws
222305(T)-222325(T) | str.63

powiązane related



wiertło Ø 1,5 mm
drill | 711015



przewodnik wiertła Ø 1,5 mm
drill sleeve | 750073



wkrętak S1,5
screwdriver | 780200

Nr katalogowy SS Catalogue no SS	Nr katalogowy Ti Catalogue no Ti	Otworki holes	L [mm]
122102	122102T	2	17
122103	122103T	3	22
122104	122104T	4	27
122105	122105T	5	32
122106	122106T	6	37
122107	122107T	7	42
122108	122108T	8	47
122109	122109T	9	52
122110	122110T	10	57
122112	122112T	12	67
122114	122114T	14	77
122116	122116T	16	87

PŁYTKA KOMPRESYJNA
PLATE SELF-COMPRESSING

○○○○
5x2 mm

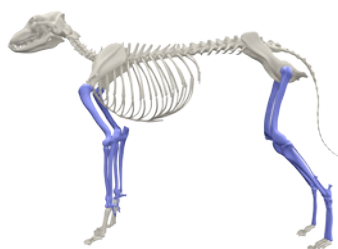
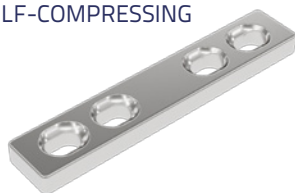

wkręty screws:

 **wkręt samogwintujący**
Ø 2,0 HEX1,5 screws
222305(T)-222325(T) | str.63

powiązane related



wiertło Ø 1,5 mm
drill | 711015



przewodnik wiertła Ø 1,5 mm
drill sleeve | 750073



wkrętak S1,5
screwdriver | 780200

Nr katalogowy SS Catalogue no SS	Nr katalogowy Ti Catalogue no Ti	Otwory holes	L [mm]
010706	-	6	37
010707	-	7	42
010708	-	8	47
010709	-	9	52
010710	-	10	57
010712	-	12	67
010714	-	14	77



PŁYTKA KOMPRESYJNA
PLATE SELF-COMPRESSING

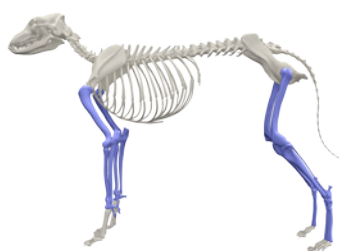

wkręty screws:



wkręt samogwintujący
Ø 2,0 HEX1,5 screws
222305(T)-222325(T) | str.63

powiązane related



wiertło Ø 1,5 mm
drill | 711015



przewodnik wiertła Ø 1,5 mm
drill sleeve | 750073



wkrętak S1,5
screwdriver | 780200

Nr katalogowy SS Catalogue no SS	Nr katalogowy Ti Catalogue no Ti	Otwory holes	L [mm]
122202	122202T	2	20
122204	122204T	4	36
122206	122206T	6	52
122208	122208T	8	68
122210	122210T	10	84
122212	122212T	12	100
122214	122214T	14	116
122216	122216T	16	132



PŁYTKA KOMPRESYJNA
PLATE SELF-COMPRESSING

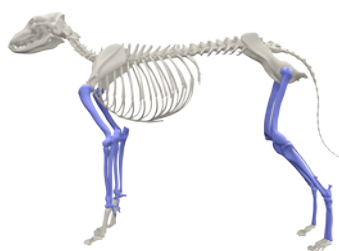

wkręty screws:



wkręt samogwintujący
Ø 2,0 HEX1,5 screws
222305(T)-222325(T) | str.63

powiązane related



wiertło Ø 1,5 mm
drill | 711015



przewodnik wiertła Ø 1,5 mm
drill sleeve | 750073



wkrętak S1,5
screwdriver | 780200

Nr katalogowy SS Catalogue no SS	Nr katalogowy Ti Catalogue no Ti	Otwory holes	L [mm]
010902	-	2	20
010904	-	4	36
010906	-	6	52
010908	-	8	68

010910	-	10	84
010912	-	12	100
010914	-	14	116
010916	-	16	132

PŁYTKA KOMPRESYJNA
PLATE SELF-COMPRESSING

 6,5x2 mm

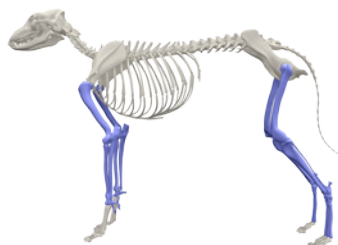

wkręty screws:

 **wkręt samogwintujący**
Ø 2,4 HEX2,0 screws
023014(T)-023040(T) | str.64

powiązane related



wiertło Ø 1,8 mm
drill | 711518



przewodnik wiertła Ø 1,8 mm
drill sleeve | 730018



wkrętak S2,0
screwdriver | 781201

Nr katalogowy SS Catalogue no SS	Nr katalogowy Ti Catalogue no Ti	Otworki holes	L [mm]
011004	-	4	32
011005	-	5	39
011006	-	6	46
011007	-	7	53
011008	-	8	60
011009	-	9	67
011010	-	10	74
011011	-	11	81
011012	-	12	88

PŁYTKA KOMPRESYJNA
PLATE SELF-COMPRESSING

 6,5x2,5 mm

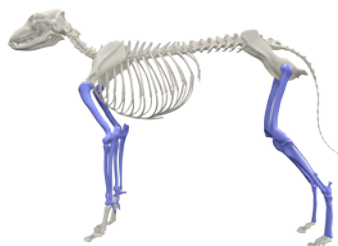

wkręty screws:

 **wkręt samogwintujący**
Ø 2,4 HEX2,0 screws
023014(T)-023040(T) | str.64

powiązane related



wiertło Ø 1,8 mm
drill | 711518



przewodnik wiertła Ø 1,8 mm
drill sleeve | 730018



wkrętak S2,0
screwdriver | 781201

Nr katalogowy SS Catalogue no SS	Nr katalogowy Ti Catalogue no Ti	Otworki holes	L [mm]
011024	-	4	32
011025	-	5	39
011026	-	6	46
011027	-	7	53
011028	-	8	60
011029	-	9	67
011030	-	10	74
011031	-	11	81
011032	-	12	88

PŁYTKA KOMPRESYJNA
PLATE SELF-COMPRESSING

7x2,5 mm



wkręty screws:

 **wkręt samogwintujący**
Ø 2,7 HEX2,5 screws
221306(T)-221340(T) | str.64

powiązane related



wiertło Ø 2,0 mm
drill | 711020



przewodnik wiertła Ø 2,0 mm
drill sleeve | 750074



wkrętak S2,5
screwdriver | 781200

Nr katalogowy SS Catalogue no SS	Nr katalogowy Ti Catalogue no Ti	Otwory holes	L [mm]
010807	-	7	60
010808	-	8	68
010809	-	9	76
010810	-	10	84
010812	-	12	100

PŁYTKA KOMPRESYJNA
PLATE SELF-COMPRESSING

8x2,5 mm

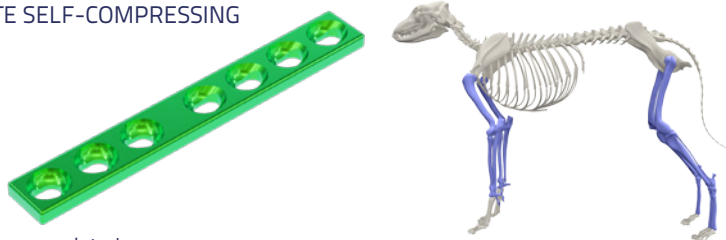

wkręty screws:

 **wkręt samogwintujący**
Ø 2,7 HEX2,5 screws
221306(T)-221340(T) | str.64

powiązane related



wiertło Ø 2,0 mm
drill | 711020



przewodnik wiertła Ø 2,0 mm
drill sleeve | 750074



wkrętak S2,5
screwdriver | 781200

Nr katalogowy SS Catalogue no SS	Nr katalogowy Ti Catalogue no Ti	Otwory holes	L [mm]
123207	123207T	7	60
123208	123208T	8	68
123209	123209T	9	76
123210	123210T	10	84
123212	123212T	12	100

PŁYTKA KOMPRESYJNA
PLATE SELF-COMPRESSING

8x2 mm



wkręty screws:

 **wkręt samogwintujący**
Ø 2,7 HEX2,5 screws
221306(T)-221340(T) | str.64

powiązane related



wiertło Ø 2,0 mm
drill | 711020



przewodnik wiertła Ø 2,0 mm
drill sleeve | 750074



wkrętak S2,5
screwdriver | 781200

Nr katalogowy SS Catalogue no SS	Nr katalogowy Ti Catalogue no Ti	Otworki holes	L [mm]
122702	122702T	2	20
122703	122703T	3	28
122704	122704T	4	36
122705	122705T	5	44
122706	122706T	6	52

PŁYTKA KOMPRESYJNA
PLATE SELF-COMPRESSING

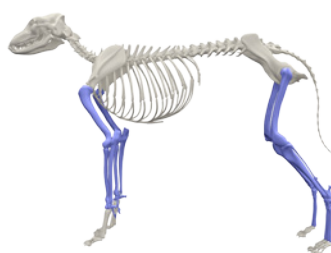
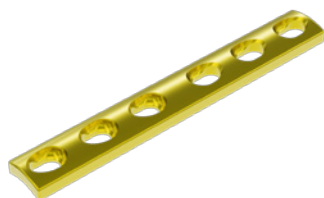

wkręty screws:



wkręt samogwintujący
Ø 3,5 HEX2,5 screws
220714(T)-220760(T) | str.65
Ø 4,0 HEX2,5 screws
242708(T)-242770(T) | str.66

powiązane related



wiertło Ø 2,5 | 2,0 mm
drill | 711025 | 711020



przewodnik wiertła Ø 2,5 | 2,0 mm
drill sleeve | 750075 | 750074



wkrętak S2,5
screwdriver | 781200

Nr katalogowy SS Catalogue no SS	Nr katalogowy Ti Catalogue no Ti	Otworki holes	L [mm]
125402	125402T	2	26
125403	125403T	3	38
125404	125404T	4	50
125405	125405T	5	62
125406	125406T	6	74
125407	125407T	7	86
125408	125408T	8	98
125409	125409T	9	110
125410	125410T	10	122
125411	125411T	11	134
125412	125412T	12	146

PŁYTKA Z OGRANICZONYM KONTAKTEM KOMPRESYJNA
PLATE WITH LIMITED CONTACT
SELF-COMPRESSING

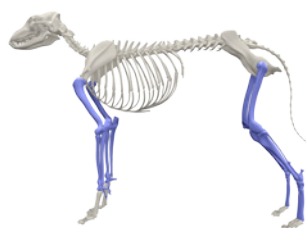

wkręty screws:



wkręt samogwintujący
Ø 4,5 HEX3,5 screws
200512(T)-200590(T) | str.66

powiązane related



wiertło Ø 3,2 mm
drill | 711032



przewodnik wiertła Ø 3,2 mm
drill sleeve | 750072



wkrętak S3,5
screwdriver | 782200

Nr katalogowy SS Catalogue no SS	Nr katalogowy Ti Catalogue no Ti	Otwory holes	L [mm]
120302	120302T	2	39
120303	120303T	3	55
120304	120304T	4	71
120305	120305T	5	87
120306	120306T	6	103
120307	120307T	7	119
120308	120308T	8	135
120309	120309T	9	151
120310	120310T	10	167



PŁYTKA Z OGRANICZONYM KONTAKTEM KOMPRESYJNA
 PLATE WITH LIMITED CONTACT SELF-COMPRESSING



powiązane related

wkręty screws:

 **wkręt samogwintujący**
Ø 4,5 HEX3,5 screws
 200512(T)-200590(T) | str.66

wiertło Ø 3,2 mm
 drill | 711032

przewodnik wiertła Ø 3,2 mm
 drill sleeve | 750072

wkrętak S3,5
 screwdriver | 782200

Nr katalogowy SS Catalogue no SS	Nr katalogowy Ti Catalogue no Ti	Otwory holes	L [mm]
121304	121304T	4	71
121305	121305T	5	87
121306	121306T	6	103
121307	121307T	7	119
121308	121308T	8	135
121309	121309T	9	151
121310	121310T	10	167



PŁYTKA REKONSTRUKCYJNA
 RECONSTRUCTION PLATE



powiązane related

wkręty screws:

 **wkręt samogwintujący**
Ø 1,5 HEX1,5 screws
 223105(T)-223124(T) | str.63

wiertło Ø 1,0 mm
 drill | 711010



przewodnik wiertła Ø 1,0 mm
 drill sleeve | 750070

wkrętak S1,5
 screwdriver | 780200

Nr katalogowy SS Catalogue no SS	Nr katalogowy Ti Catalogue no Ti	Otwory holes	L [mm]
010062	010062T	4	16
010064	010064T	6	24
010066	010066T	8	32
010068	010068T	10	40
010070	010070T	12	48
010072	010072T	14	56

010074	010074T	16	64
010076	010076T	18	72
010078	010078T	20	80
010080	010080T	22	88
010082	010082T	24	96
010084	010084T	26	104

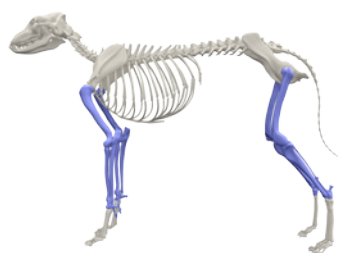
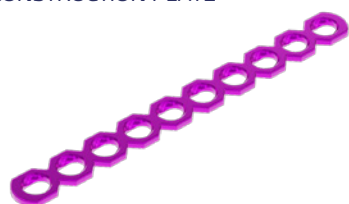
PŁYTKA REKONSTRUKCYJNA
RECONSTRUCTION PLATE



wkręty screws:



wkręt samogwintujący
Ø 2,0 HEX1,5 screws
222305(T)-222325(T) | str.63

Nr katalogowy SS Catalogue no SS	Nr katalogowy Ti Catalogue no Ti	Otworki holes	L [mm]
010026	010026T	6	31
010027	010027T	7	36
010028	010028T	8	41
010030	010030T	10	51
010032	010032T	12	61
010034	010034T	14	71
010036	010036T	16	81
010038	010038T	18	91

powiązane related:



wiertło Ø 1,5 mm
drill | 711015



przewodnik wiertła Ø 1,5 mm
drill sleeve | 750073



wkrętak S1,5
screwdriver | 780200

PŁYTKA REKONSTRUKCYJNA
RECONSTRUCTION PLATE

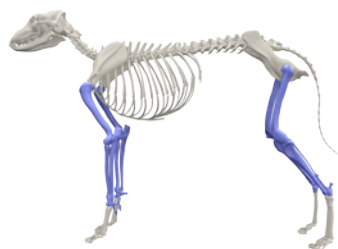

wkręty screws:



wkręt samogwintujący
Ø 2,7 HEX2,5 screws
221306(T)-221340(T) | str.64

Nr katalogowy SS Catalogue no SS	Nr katalogowy Ti Catalogue no Ti	Otworki holes	L [mm]
010094	010094T	4	32
010095	010095T	5	40
010096	010096T	6	48
010098	010098T	8	64
010100	010100T	10	80
010101	010101T	12	96
010102	010102T	14	112
010103	010103T	16	128
010104	010104T	18	144
010105	010105T	20	160

powiązane related:



wiertło Ø 2,0 mm
drill | 711020



przewodnik wiertła Ø 2,0 mm
drill sleeve | 750074



wkrętak S2,5
screwdriver | 781200

PŁYTKA REKONSTRUKCYJNA
RECONSTRUCTION PLATE

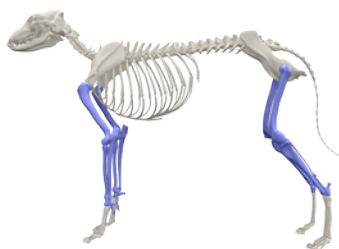

10x2 mm

wkręty screws:



wkręt samogwintujący

Ø 3,5 HEX2,5 screws
220714(T)-220760(T) | str.65

Ø 4,0 HEX2,5 screws
242708(T)-242770(T) | str.66

powiązane related:



wiertło Ø 2,5 | 2,0 mm

drill | 711025 | 711020



przewodnik wiertła Ø 2,5 | 2,0 mm

drill sleeve | 750075 | 750074



wkrętak S2,5

screwdriver | 781200

Nr katalogowy SS Catalogue no SS	Nr katalogowy Ti Catalogue no Ti	Otworki holes	L [mm]
010042	010042T	4	46
010043	010043T	5	58
010044	010044T	6	70
010046	010046T	8	94
010048	010048T	10	118
010050	010050T	12	142
010052	010052T	14	166
010054	010054T	16	190
010056	010056T	18	214
010058	010058T	20	238

PŁYTKA REKONSTRUKCYJNA
RECONSTRUCTION PLATE

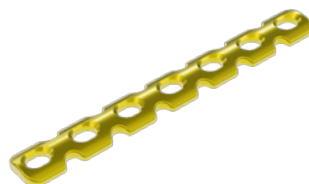

10x2,5 mm

wkręty screws:



wkręt samogwintujący

Ø 3,5 HEX2,5 screws
220714(T)-220760(T) | str.65

Ø 4,0 HEX2,5 screws
242708(T)-242770(T) | str.66

powiązane related:



wiertło Ø 2,5 | 2,0 mm

drill | 711025 | 711020



przewodnik wiertła Ø 2,5 | 2,0 mm

drill sleeve | 750075 | 750074



wkrętak S2,5

screwdriver | 781200

Nr katalogowy SS Catalogue no SS	Nr katalogowy Ti Catalogue no Ti	Otworki holes	L [mm]
010005	010005T	5	58
010006	010006T	6	70
010007	010007T	7	82
010008	010008T	8	94
010009	010009T	9	106
010010	010010T	10	118
010012	010012T	12	142
010014	010014T	14	166
010016	010016T	16	190
010018	010018T	18	214
010020	010020T	20	238
010022	010022T	22	262

PŁYTKA REKONSTRUKCYJNA
RECONSTRUCTION PLATE

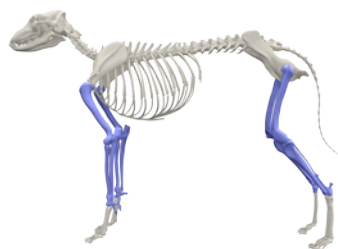

 11x2,5 mm

wkręty screws:

 **wkręt samogwintujący**
Ø 3,5 HEX2,5 screws
220714(T)-220760(T) | str.65
Ø 4,0 HEX2,5 screws
242708(T)-242770(T) | str.66

Nr katalogowy SS Catalogue no SS	Nr katalogowy Ti Catalogue no Ti	Otworki holes	L [mm]
166002	166002T	2	27
166003	166003T	3	43
166004	166004T	4	59
166005	166005T	5	75
166006	166006T	6	91
166007	166007T	7	107
166008	166008T	8	123
166009	166009T	9	139
166010	166010T	10	155
166011	166011T	11	171
166012	166012T	12	187
166013	166013T	13	203
166014	166014T	14	219

powiązane related:



wiertło Ø 2,5 | 2,0 mm
drill | 711025 | 711020



przewodnik wiertła Ø 2,5 | 2,0 mm
drill sleeve | 750075 | 750074



wkrętak S2,5
screwdriver | 781200

PŁYTKA REKONSTRUKCYJNA
RECONSTRUCTION PLATE

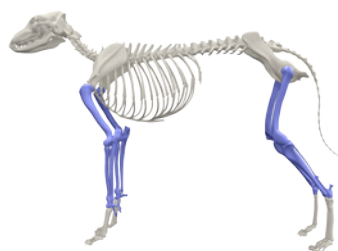

 11x4 mm

wkręty screws:

 **wkręt samogwintujący**
Ø 4,5 HEX3,5 screws
200512(T)-200590(T) | str.66

Nr katalogowy SS Catalogue no SS	Nr katalogowy Ti Catalogue no Ti	Otworki holes	L [mm]
160102	160102T	2	27
160103	160103T	3	43
160104	160104T	4	59
160105	160105T	5	75
160106	160106T	6	91
160107	160107T	7	107
160108	160108T	8	123
160109	160109T	9	139
160110	160110T	10	155
160111	160111T	11	171
160112	160112T	12	187
160113	160113T	13	203
160114	160114T	14	219
160115	160115T	15	235
160116	160116T	16	251
160117	160117T	17	267
160118	160118T	18	283

powiązane related:



wiertło Ø 3,2 mm
drill | 711032



przewodnik wiertła Ø 3,2 mm
drill sleeve | 750072



wkrętak S3,5
screwdriver | 782200

PŁYTKA
PLATE

6x2 mm



wkręty screws:



wkręt samogwintujący
Ø 2,0 HEX1,5 screws
222305(T)-222325(T) | str.63

powiązane related



wiertło Ø 1,5 mm
drill | 711015



przewodnik wiertła Ø 1,5 mm
drill sleeve | 750073



wkrętak S1,5
screwdriver | 780200

Nr katalogowy SS Catalogue no SS	Nr katalogowy Ti Catalogue no Ti	Otwory holes	L [mm]
011709	-	7	90
011710	-	7	100
011711	-	7	110
011712	-	7	120
011810	-	8	100
011811	-	8	110
011812	-	8	120
011813	-	8	130
011911	-	9	110
011912	-	9	120
011913	-	9	130
011914	-	9	140

PŁYTKA
PLATE

8x2,5 mm



wkręty screws:



wkręt samogwintujący
Ø 2,7 mm HEX2,5 screws
221306(T)-221340(T) | str.64

powiązane related:



wiertło Ø 2,0 mm
drill | 711020



przewodnik wiertła Ø 2,0 mm
drill sleeve | 750074



wkrętak S2,5
screwdriver | 781200

Nr katalogowy SS Catalogue no SS	Nr katalogowy Ti Catalogue no Ti	Otwory holes	L [mm]
100232	100232T	7	90
100242	100242T	7	100
100252	100252T	7	110
100262	100262T	7	120
100332	100332T	8	100
100342	100342T	8	110
100352	100352T	8	120
100362	100362T	8	130
100432	100432T	9	110
100442	100442T	9	120
100452	100452T	9	130
100462	100462T	9	140

PŁYTKA
PLATE

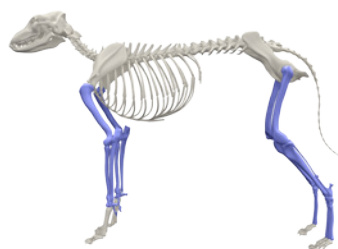
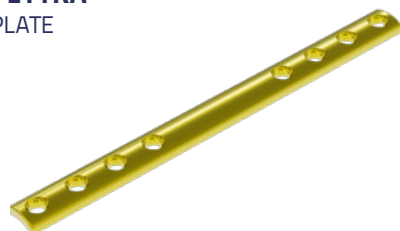

○○○ ○○○
10x3 mm

wkręty screws:

 **wkręt samogwintujący**
Ø 3,5 HEX2,5 screws
220714(T)-220760(T) | str.65
Ø 4,0 HEX2,5 screws
242708(T)-242770(T) | str.66

Nr katalogowy SS Catalogue no SS	Nr katalogowy Ti Catalogue no Ti	Otworki holes	L [mm]
100542	100542T	8	126
100552	100552T	8	136
100562	100562T	8	146
100572	100572T	8	156
100642	100642T	9	138
100652	100652T	9	148
100662	100662T	9	158
100672	100672T	9	168
100742	100742T	10	150
100752	100752T	10	160
100762	100762T	10	170
100772	100772T	10	180

powiązane related:



wiertło Ø 2,5 | 2,0 mm
drill | 711025 | 711020



przewodnik wiertła Ø 2,5 | 2,0 mm
drill sleeve | 750075 | 750074



wkrętak S2,5
screwdriver | 781200

PŁYTKA
PLATE

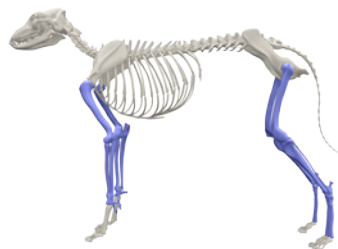

○○○ ○○○
12x4 mm

wkręty screws:

 **wkręt samogwintujący**
Ø 4,5 HEX3,5 screws
200512(T)-200590(T) | str.66

Nr katalogowy SS Catalogue no SS	Nr katalogowy Ti Catalogue no Ti	Otworki holes	L [mm]
100842	100842T	8	135
100852	100852T	8	145
100862	100862T	8	155
100872	100872T	8	165
100882	100882T	8	175
100892	100892T	8	185
100942	100942T	10	159
100952	100952T	10	169
100962	100962T	10	179
100972	100972T	10	189
100982	100982T	10	199
100992	100992T	10	209

powiązane related:



wiertło Ø 3,2 mm
drill | 711032



przewodnik wiertła Ø 3,2 mm
drill sleeve | 750072



wkrętak S3,5
screwdriver | 782200

PŁYTKA T
T PLATE

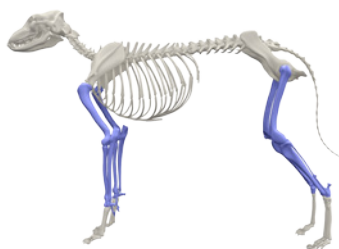
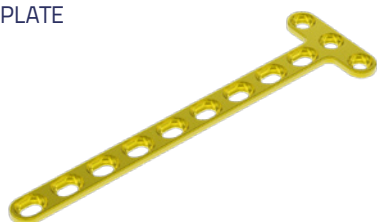
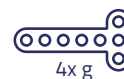

wkręty screws:



wkręt samogwintujący
Ø 1,5 HEX1,5 screws
223105(T)-223124(T) | str.63

powiązane related



wiertło Ø 1,0 mm
drill | 711010



przewodnik wiertła Ø 1,0 mm
drill sleeve | 750070



wkrętak S1,5
screwdriver | 780200

Nr katalogowy SS Catalogue no SS	Nr katalogowy Ti Catalogue no Ti	Otwory holes	L [mm]	g [mm]
198193	198193T	3/9	49	1,0
198194	198194T	4/9	49	1,0
198195	198195T	2/9	49	1,0
198196	198196T	2/9	49	1,5
198197	198197T	2/8	44	1,0
198199	198199T	2/8	44	1,5

PŁYTKA T-MINI
T PLATE-MINI

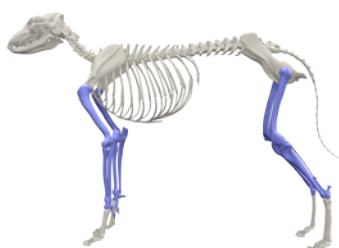

wkręty screws:



wkręt samogwintujący
Ø 1,5 HEX1,5 screws
223105(T)-223124(T) | str.63

powiązane related



wiertło Ø 1,0 mm
drill | 711010



przewodnik wiertła Ø 1,0 mm
drill sleeve | 750070



wkrętak S1,5
screwdriver | 780200

Nr katalogowy SS Catalogue no SS	Nr katalogowy Ti Catalogue no Ti	Otwory holes	L [mm]
197153	197153T	2/1	11
197154	197154T	2/2	17
197155	197155T	2/3	23
197156	197156T	2/4	29
197177	197177T	2/5	35
197178	197178T	2/6	41
197179	197179T	2/7	47
197180	197180T	2/8	53

PŁYTKA T
T PLATE

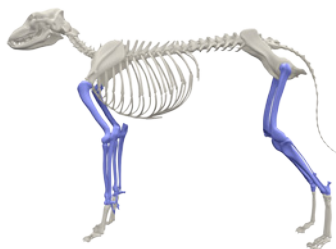

5,5x1,5 mm

wkręty screws:



wkręt samogwintujący
Ø 1,5 HEX1,5 screws
223105(T)-223124(T) | str.63

powiązane related



wiertło Ø 1,0 mm
drill | 711010



przewodnik wiertła Ø 1,0 mm
drill sleeve | 750070



wkrętak S1,5
screwdriver | 780200

Nr katalogowy SS Catalogue no SS	Nr katalogowy Ti Catalogue no Ti	Otwory holes	L [mm]
111310	111310T	4	20
111311	111311T	5	25
111312	111312T	6	30
111313	111313T	7	35
111314	111314T	8	40

PŁYTKA T-MINI
T PLATE-MINI

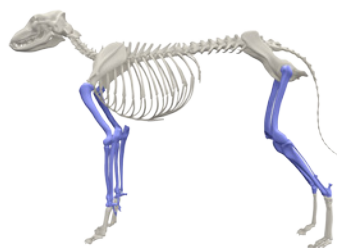

5x1 mm

wkręty screws:



wkręt samogwintujący
Ø 2,0 HEX1,5 screws
222305(T)-222325(T) | str.63

powiązane related



wiertło Ø 1,5 mm
drill | 711015



przewodnik wiertła Ø 1,5 mm
drill sleeve | 750073



wkrętak S1,5
screwdriver | 780200

Nr katalogowy SS Catalogue no SS	Nr katalogowy Ti Catalogue no Ti	Otwory holes	L [mm]
197149	197149T	2/1	11
197150	197150T	2/2	17
197151	197151T	2/3	23
197152	197152T	2/4	29
197167	197167T	2/5	35
197168	197168T	2/6	41
197169	197169T	2/7	47
197170	197170T	2/8	53

PŁYTKA T
T PLATE

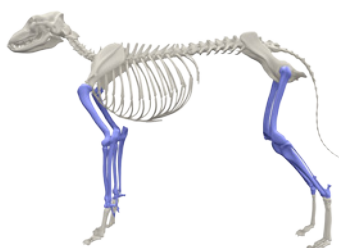

wkręty screws:



wkręt samogwintujący
Ø 2,0 HEX1,5 screws
222305(T)-222325(T) | str.63

powiązane related



wiertło Ø 1,5 mm
drill | 711015



przewodnik wiertła Ø 1,5 mm
drill sleeve | 750073



wkrętak S1,5
screwdriver | 780200

Nr katalogowy SS Catalogue no SS	Nr katalogowy Ti Catalogue no Ti	Otwory holes	L [mm]	g [mm]
198093	198093T	3/9	50	1,0
198094	198094T	4/9	50	1,2
198095	198095T	2/9	50	1,5
198096	198096T	2/9	50	2,0
198097	198097T	2/8	45	1,5
198099	198099T	2/8	45	2,0

PŁYTKA T-MINI
T PLATE-MINI

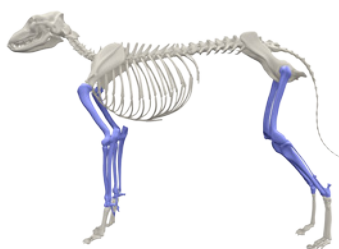

wkręty screws:



wkręt samogwintujący
Ø 2,7 HEX2,5 screws
221306(T)-221340(T) | str.64

powiązane related



wiertło Ø 2,0 mm
drill | 711020



przewodnik wiertła Ø 2,0 mm
drill sleeve | 750074



wkrętak S2,5
screwdriver | 781200

Nr katalogowy SS Catalogue no SS	Nr katalogowy Ti Catalogue no Ti	Otwory holes	L [mm]
197138	197138T	2/1	15
197139	197139T	2/2	23
197140	197140T	2/3	31
197141	197141T	2/4	39

PŁYTKA T
T PLATE

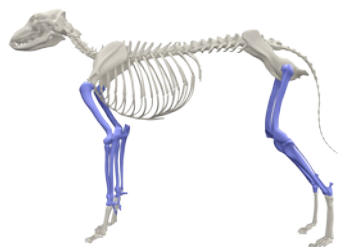
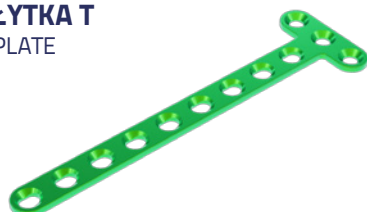

wkręty screws:



wkręt samogwintujący
Ø 2,7 HEX2,5 screws
221306(T)-221340(T) | str.64

powiązane related



wiertło Ø 2,0 mm
drill | 711020



przewodnik wiertła Ø 2,0 mm
drill sleeve | 750074



wkrętak S2,5
screwdriver | 781200

Nr katalogowy SS Catalogue no SS	Nr katalogowy Ti Catalogue no Ti	Otwory holes	L [mm]
198293	198293T	3/9	80
198294	198294T	4/9	80

PŁYTKA KOMPRESYJNA T
T PLATE SELF-COMPRESSING

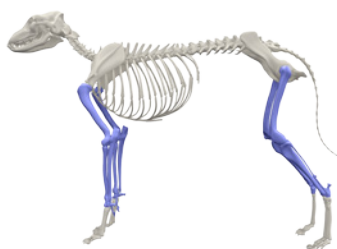

wkręty screws:

- wkręt samogwintujący** screws
 Ø 2,0 HEX1,5 222305(T)-222325(T) | str.63
 Ø 2,7 HEX2,5 221306(T)-221340(T) | str.64
 Ø 3,5 HEX2,5 220714(T)-220760(T) | str.65
 Ø 4,5 HEX3,5 200512(T)-200590(T) | str.66

powiązane related



wiertło Ø 1,5 mm
drill | 711015



przewodnik wiertła Ø 1,5 mm
drill sleeve | 750073



wkrętak S1,5
screwdriver | 780200

Ø wkręta Ø screw	Nr. kat. SS Cat. no	Nr. kat. Ti Cat. no Ti	Otwory holes	L [mm]	szerokość x grubość width x thickness
Ø 2,0	012520	012520T	3/3	35	7,0x1,5
	012524	012524T	3/4	43	7,0x1,5

powiązane related



wiertło Ø 2,0 mm
drill | 711020



przewodnik wiertła Ø 2,0 mm
drill sleeve | 750074



wkrętak S2,5
screwdriver | 781200



Ø wkręta Ø screw	Nr. kat. SS Cat. no	Nr. kat. Ti Cat. no Ti	Otwory holes	L [mm]	szerokość x grubość width x thickness
Ø 2,7	012540	012540T	3/3	40	8,0x2,5
	012544	012544T	3/4	48	8,0x2,5

powiązane related



wiertło Ø 2,5 mm
drill | 711025



przewodnik wiertła Ø 2,5 mm
drill sleeve | 750075



wkrętak S2,5
screwdriver | 781200

Ø wkręta Ø screw	Nr katalogowy SS Catalogue no SS	Nr katalogowy Ti Catalogue no Ti	Otwory holes	L [mm]	szerokość x grubość width x thickness
Ø 3,5	012554	012554T	3/3	55	10,0x2,5
	012576	012576T	3/4	76	10,0x2,5
	012564	012564T	3/3	55	10,0x4,0
	012586	012586T	3/4	66	10,0x4,0

powiązane related



wiertło Ø 3,2 mm
drill | 711032



przewodnik wiertła Ø 3,2 mm
drill sleeve | 750072



wkrętak S3,5
screwdriver | 782200

Ø wkręta Ø screw	Nr katalogowy SS Catalogue no SS	Nr katalogowy Ti Catalogue no Ti	Otwory holes	L [mm]	szerokość x grubość width x thickness
Ø 4,5	012580	012580T	3/3	77	14,0x4,5
	012590	012590T	3/4	90	14,0x4,5

PŁYTKA L-MINI
L PLATE-MINI

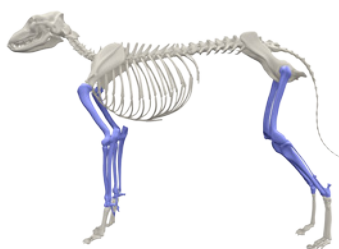

5x1 mm

wkręty screws:



wkręt samogwintujący
Ø 2,0 HEX1,5 screws
222305(T)-222325(T) | str.63

powiązane related:



wiertło Ø 1,5 mm
drill | 711015



przewodnik wiertła Ø 1,5 mm
drill sleeve | 750073



wkrętak S1,5
screwdriver | 780200

lewa / prawa left / right	Nr katalogowy SS Catalogue no SS	Nr katalogowy Ti Catalogue no Ti	Otworki holes	L [mm]
prawa	197104	197104T	2/1	11
	197114	197114T	2/2	17
	197144	197144T	2/3	23
	197184	197184T	2/4	29
	197194	197194T	2/5	35
	197214	197214T	2/6	41
	197224	197224T	2/7	47
	197274	197274T	2/8	53
	197284	197284T	2/9	59
	197294	197294T	2/10	65
lewa	197105	197105T	2/1	11
	197115	197115T	2/2	17
	197145	197145T	2/3	23
	197185	197185T	2/4	29
	197195	197195T	2/5	35
	197205	197205T	2/6	41
	197275	197275T	2/7	47
	197285	197285T	2/8	53
	197295	197295T	2/9	59
	197315	197315T	2/10	65

PŁYTKA UKOŚNA L-MINI
OBLIQUE L PLATE-MINI

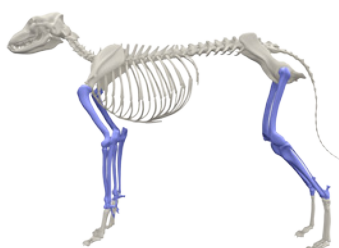

5x1 mm

wkręty screws:



wkręt samogwintujący
Ø 2,0 HEX1,5 screws
222305(T)-222325(T) | str.63

powiązane related:



wiertło Ø 1,5 mm
drill | 711015



przewodnik wiertła Ø 1,5 mm
drill sleeve | 750073



wkrętak S1,5
screwdriver | 780200

lewa / prawa left / right	Nr katalogowy SS Catalogue no SS	Nr katalogowy Ti Catalogue no Ti	Otworki holes	L [mm]
prawa	197163	197163T	2/1	13
	197164	197164T	2/2	19
	197165	197165T	2/3	25
	197166	197166T	2/4	31
lewa	197173	197173T	2/1	13
	197174	197174T	2/2	19
	197175	197175T	2/3	25
	197176	197176T	2/4	31

PŁYTKA UKOŚNA L
OBLIQUE L PLATE

7x1 mm 

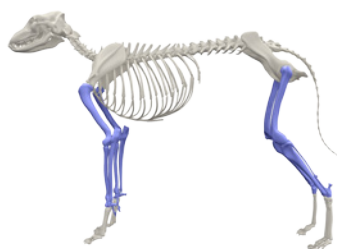

wkręty screws:



wkręt samogwintujący
Ø 2,7 HEX2,5 screws
221306(T)-221340(T) | str.64

powiązane related



wiertło Ø 2,0 mm
drill | 711020



przewodnik wiertła Ø 2,0 mm
drill sleeve | 750074



wkrętak S2,5
screwdriver | 781200

lewa / prawa left / right	Nr katalogowy SS Catalogue no SS	Nr katalogowy Ti Catalogue no Ti	Otwory holes	L [mm]
prawa	197112	197112T	2/3	32
lewa	197113	197113T	2/3	32

PŁYTKA L PROSTA
L PLATE

7x1 mm 

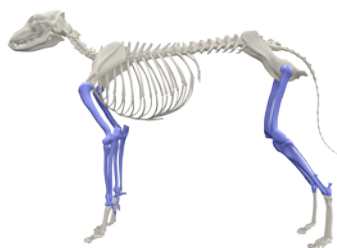

wkręty screws:



wkręt samogwintujący
Ø 2,7 HEX2,5 screws
221306(T)-221340(T) | str.64

powiązane related



wiertło Ø 2,0 mm
drill | 711020



przewodnik wiertła Ø 2,0 mm
drill sleeve | 750074



wkrętak S2,5
screwdriver | 781200

lewa / prawa left / right	Nr katalogowy SS Catalogue no SS	Nr katalogowy Ti Catalogue no Ti	Otwory holes	L [mm]
prawa	197110	197110T	2/3	32
lewa	197111	197111T	2/3	32

PŁYTKA H-MINI
H PLATE-MINI



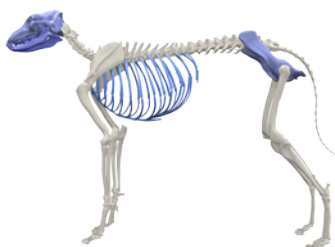

wkręty screws:



wkręt samogwintujący screws
Ø 1,5 HEX1,5 223105(T)-223124(T) | str.63
Ø 2,0 HEX1,5 222305(T)-222325(T) | str.63
Ø 2,7 HEX2,5 221306(T)-221340(T) | str.64

powiązane related



wiertło Ø 1,0 mm
drill | 711010



przewodnik wiertła Ø 1,0 mm
drill sleeve | 750070



wkrętak S1,5
screwdriver | 780200

Ø wkręta Ø screw	Nr katalogowy SS Catalogue no SS	Nr katalogowy Ti Catalogue no Ti	Otwory holes	L [mm]	szerokość x grubość width x thickness
 Ø 1,5	197190	197190T	4	9	8,2x1,0

powiązane related

					
wiertło Ø 1,5 mm drill 711015	przewodnik wiertła Ø 1,5 mm drill sleeve 750073	wkrętak S1,5 screwdriver 780200			
Ø wkręta Ø screw	Nr katalogowy SS Catalogue no SS	Nr katalogowy Ti Catalogue no Ti	Otworki holes	L [mm]	szerokość x grubość width x thickness
 Ø 2,0	197191	197191T	4	12	11,0x1,0

powiązane related

					
wiertło Ø 2,0 mm drill 711020	przewodnik wiertła Ø 2,0 mm drill sleeve 750074	wkrętak S2,5 screwdriver 781200			
Ø wkręta Ø screw	Nr katalogowy SS Catalogue no SS	Nr katalogowy Ti Catalogue no Ti	Otworki holes	L [mm]	szerokość x grubość width x thickness
 Ø 2,7	197192	197192T	4	15	14,0x1,2

PŁYTKA DO MIEDNICY
PELVIS PLATE

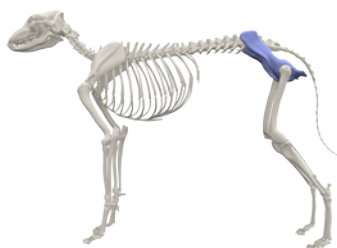

wkręty screws:

-  wkręt samogwintujący screws
Ø 2,0 HEX1,5 222305(T)-222325(T) | str.63
- Ø 2,7 HEX2,5 221306(T)-221340(T) | str.64
- Ø 3,5 HEX2,5 220714(T)-220760(T) | str.65

powiązane related

					
wiertło Ø 1,5 mm drill 711015	przewodnik wiertła Ø 1,5 mm drill sleeve 750073	wkrętak S1,5 screwdriver 780200			
Ø wkręta Ø screw	Nr katalogowy SS Catalogue no SS	Nr katalogowy Ti Catalogue no Ti	Otworki holes	L [mm]	szerokość x grubość width x thickness
 Ø 2,0	010435	010435T	4	18	3,5 x 1,5

powiązane related

					
wiertło Ø 2,0 mm drill 711020	przewodnik wiertła Ø 2,0 mm drill sleeve 750074	wkrętak S2,5 screwdriver 781200			
Ø wkręta Ø screw	Nr katalogowy SS Catalogue no SS	Nr katalogowy Ti Catalogue no Ti	Otworki holes	L [mm]	szerokość x grubość width x thickness
 Ø 2,7	010455	010455T	6	32	5,5 x 2,0
	010460	010460T	6	35	6,0 x 2,0

powiązane related

					
wiertło Ø 2,5 mm drill 711025	przewodnik wiertła Ø 2,5 mm drill sleeve 750075	wkrętak S2,5 screwdriver 781200			
Ø wkręta Ø screw	Nr katalogowy SS Catalogue no SS	Nr katalogowy Ti Catalogue no Ti	Otworki holes	L [mm]	szerokość x grubość width x thickness
 Ø 3,5	010465	010465T	6	41	6,5 x 2,5
	010480	010480T	6	45	8,0 x 2,5

PŁYTKA RYNNOWA 1/3
TUBULAR PLATE 1/3



wkręty screws:

 **wkręt samogwintujący**
Ø 2,7 HEX2,5 screws
221306(T)-221340(T) | str.64

powiązane related



wiertło Ø 2,0 mm
drill | 711020



przewodnik wiertła Ø 2,0 mm
drill sleeve | 750074



wkrętak S2,5
screwdriver | 781200

Nr katalogowy SS Catalogue no SS	Nr katalogowy Ti Catalogue no Ti	Otwory holes	L [mm]
115012	-	2	25
115013	-	3	37
115014	-	4	49
115015	-	5	61
115016	-	6	73
115017	-	7	85
115018	-	8	97
115019	-	9	109
115020	-	10	121

PŁYTKA RYNNOWA 1/3
TUBULAR PLATE 1/3



wkręty screws:

 **wkręt samogwintujący**
Ø 3,5 HEX2,5 screws
220714(T)-220760(T) | str.65
Ø 4,0 HEX2,5 screws
242708(T)-242770(T) | str.66

powiązane related



wiertło Ø 2,5 | 2,0 mm
drill | 711025 | 711020



przewodnik wiertła Ø 2,5 | 2,0 mm
drill sleeve | 750075 | 750074



wkrętak S2,5
screwdriver | 781200

Nr katalogowy SS Catalogue no SS	Nr katalogowy Ti Catalogue no Ti	Otwory holes	L [mm]
115002	-	2	25
115003	-	3	37
115004	-	4	49
115005	-	5	61
115006	-	6	73
115007	-	7	85
115008	-	8	97
115009	-	9	109
115010	-	10	121

PŁYTKA RYNNOWA DROBNA 1/4
TUBULAR PLATE SMALL 1/4

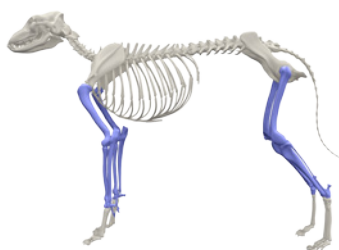

wkręty screws:



wkręt samogwintujący
Ø 2,0 HEX1,5 screws
222305(T)-222325(T) | str.63

powiązane related



wiertło Ø 1,5 mm
drill | 711015



przewodnik wiertła Ø 1,5 mm
drill sleeve | 750073



wkrętak S1,5
screwdriver | 780200

Nr katalogowy SS Catalogue no SS	Nr katalogowy Ti Catalogue no Ti	Otworki holes	L [mm]
110103	-	3	17
110104	-	4	23
110105	-	5	29
110106	-	6	35
110107	-	7	41
110108	-	8	47
110109	-	9	53
110110	-	10	59
110111	-	11	65

PŁYTKA RYNNOWA DROBNA 1/4
TUBULAR PLATE SMALL 1/4

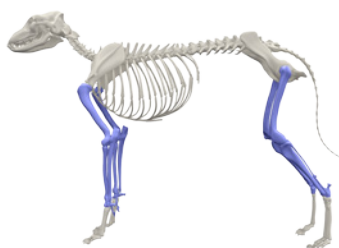

wkręty screws:



wkręt samogwintujący
Ø 2,7 HEX2,5 screws
221306(T)-221340(T) | str.64

powiązane related



wiertło Ø 2,0 mm
drill | 711020



przewodnik wiertła Ø 2,0 mm
drill sleeve | 750074



wkrętak S2,5
screwdriver | 781200

Nr katalogowy SS Catalogue no SS	Nr katalogowy Ti Catalogue no Ti	Otworki holes	L [mm]
110003	-	3	23
110004	-	4	31
110005	-	5	39
110006	-	6	47
110007	-	7	55
110008	-	8	63
110009	-	9	71
110010	-	10	79
110011	-	11	87

PŁYTKA RYNNOWA 1/4
TUBULAR PLATE 1/4

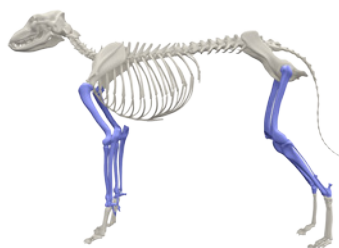

wkręty screws:



wkręt samogwintujący screws
Ø 2,7 HEX2,5
221306(T)-221340(T) | str.64
Ø 3,5 HEX2,5
220714(T)-220760(T) | str.65

powiązane related



wiertło \varnothing 2,0 | 2,5 mm
drill | 711020 | 711025



przewodnik wiertła \varnothing 2,0 | 2,5 mm
drill sleeve | 750074 | 750075



wkrętak S2,5
screwdriver | 781200

Nr katalogowy SS Catalogue no SS	Nr katalogowy Ti Catalogue no Ti	Otwory holes	L [mm]
110022	-	2	15
110023	-	3	23
110024	-	4	31
110025	-	5	39
110026	-	6	47
110027	-	7	55
110028	-	8	63
110029	-	9	71
110039	-	10	79
110030	-	11	87
110031	-	12	95

PŁYTKA SIATKOWA
MESH PLATE



wkręty screws:



wkręt samogwintujący screws
 \varnothing 2,0 HEX1,5 222305(T)-25(T) | str.63
 \varnothing 2,4 HEX2,0 023014(T)-40(T) | str.64
 \varnothing 2,7 HEX2,5 221306(T)-40(T) | str.64

powiązane related



wiertło \varnothing 1,5 mm
drill | 711015



przewodnik wiertła \varnothing 1,5 mm
drill sleeve | 750073



wkrętak S1,5
screwdriver | 780200

\varnothing wkręta \varnothing screw	Nr katalogowy SS Catalogue no SS	Nr katalogowy Ti Catalogue no Ti	Grubość Thickness	Wymiary Dimensions
\varnothing 2,0	019101	019101T	0,6	49 x 49
	019111	019111T	1,0	49 x 49

powiązane related



wiertło \varnothing 1,8 | 2,0 mm
drill | 711518 | 711020



przewodnik wiertła \varnothing 1,8 | 2,0 mm
drill sleeve | 730018 | 750074



wkrętak S2,0 | S2,5
screwdriver | 781200

\varnothing wkręta \varnothing screw	Nr katalogowy SS Catalogue no SS	Nr katalogowy Ti Catalogue no Ti	Grubość Thickness	Wymiary Dimensions
\varnothing 2,4 - 2,7	019102	019102T	0,5	70 x 70
	019112	019112T	1,0	70 x 70
	019103	019103T	0,5	90 x 90
	019113	019113T	1,0	90 x 90



PŁYTKI DO KOREKCJI NASAD KOŚCI PISZCZELOWYCH
W FAZIE WZROSTU

PLATES FOR CORRECTION OF TIBIAL EPIPHYSIS IN GROWTH PHASE

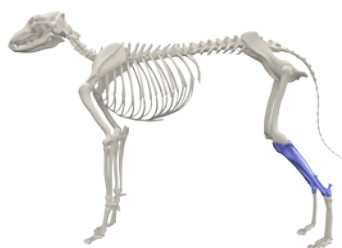

wkręty screws:



wkręt samogwintujący
Ø 4,5 HEX3,5 screws
200512(T)-200590(T) | str.66

powiązane related



wiertło Ø 3,2 mm
drill | 711032



przewodnik wiertła Ø 3,2 mm
drill sleeve | 750072



wkrętak S3,5
screwdriver | 782200

Nr katalogowy Ti Catalogue no Ti	Długość [mm] Length
010572T	21
010576T	25

PŁYTKA TPLO TYP SLOCUM

TPLO PLATE SLOCUM



10x3,5 mm

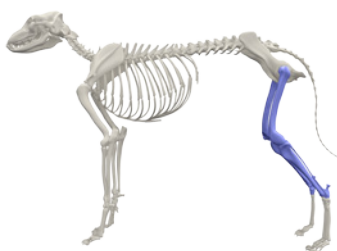

wkręty screws:



wkręt samogwintujący
Ø 3,5 HEX2,5 screws
220714(T)-220760(T) | str.65
Ø 4,0 HEX2,5 screws
242708(T)-242770(T) | str.66

powiązane related



wiertło Ø 2,5 | 2,0 mm
drill | 711025 | 711020



przewodnik wiertła Ø 2,5 | 2,0 mm
drill sleeve | 750075 | 750074



wkrętak S2,5
screwdriver | 781200

lewa/prawa left/right	Nr katalogowy SS Catalogue no SS	Nr katalogowy Ti Catalogue no Ti	Otwory holes	L [mm]
lewa	012720 012740	-	6 7	65 75
prawa	012710 012730	-	6 7	65 75

PŁYTKA TPLO TYP SLOCUM PODCIĘTA

TPLO PLATE SLOCUM TYPE UNDERCUT



10x3,5 mm

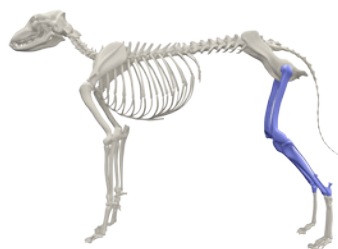
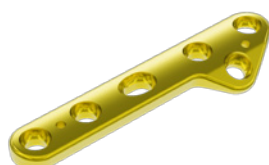

wkręty screws:



wkręt samogwintujący
Ø 3,5 HEX2,5 screws
220714(T)-220760(T) | str.65
Ø 4,0 HEX2,5 screws
242708(T)-242770(T) | str.66

powiązane related



wiertło Ø 2,5 | 2,0 mm
drill | 711025 | 711020



przewodnik wiertła Ø 2,5 | 2,0 mm
drill sleeve | 750075 | 750074



wkrętak S2,5
screwdriver | 781200

lewa/prawa left/right	Nr katalogowy SS Catalogue no SS	Nr katalogowy Ti Catalogue no Ti	Otwory holes	L [mm]
lewa	012930	012930T	6	65
prawa	012940	012940T	6	65

PŁYTKA BLOKOWANA TPLO TYP SLOCUM
TPLO LOCKING PLATE SLOCUM TYPE 11,5X4,5

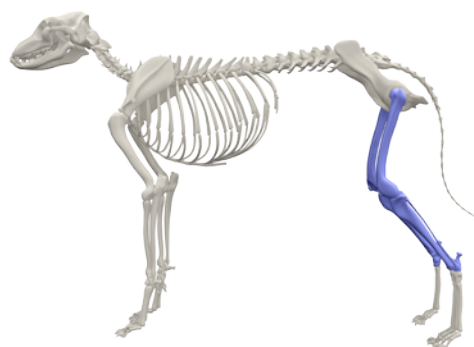

- wkręt blokowany Ø 2,7 | 3,5 | 4,0**
HEX2,5 locking screws | str.21
- wkręt blokowany Ø 2,7 | 3,5 | 4,0**
TORX T15 locking screws | str.22
- wkręt samogwintujący**
Ø 3,5 HEX2,5 screws | str.65

powiązane related



wiertło Ø 2,2 | 2,5 | 3,0 mm
drill | 712122 | 711025 | 712130



przewodnik wiertła Ø 2,2 | 2,5 | 3,0 mm
drill sleeve | 075057 | 750075 | 075060



Wkrętak S2,5 | T15
screwdriver | 781200 | 783315

lewa / prawa left / right	Nr katalogowy SS Catalogue no SS	Nr katalogowy Ti Catalogue no Ti	Otwory holes	L [mm]
lewa	012950	012950T	7	78
prawa	012960	012960T	7	78

PŁYTKA BLOKOWANA TPLO
TPLO LOCKING PLATE

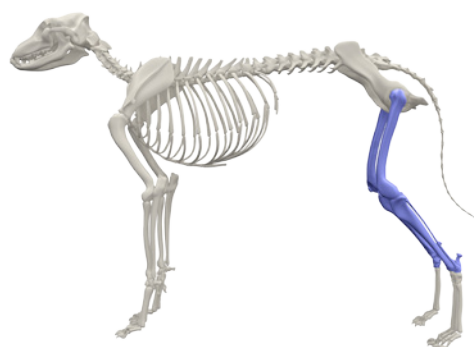

- wkręt blokowany Ø 2,7 | 3,5 | 4,0**
HEX2,5 locking screws | str.21
- wkręt blokowany Ø 2,7 | 3,5 | 4,0**
TORX T15 locking screws | str.22
- wkręt samogwintujący**
Ø 3,5 HEX2,5 screws | str.65

powiązane related



wiertło Ø 2,2 | 2,5 | 3,0 mm
drill | 712122 | 711025 | 712130



przewodnik wiertła Ø 2,2 | 2,5 | 3,0 mm
drill sleeve | 075057 | 750075 | 075060



Wkrętak S2,5 | T15
screwdriver | 781200 | 783315

lewa / prawa left / right	Nr katalogowy SS Catalogue no SS	Nr katalogowy Ti Catalogue no Ti	Otwory holes	L [mm]
lewa	010217	010217T	6	61
prawa	010218	010218T	6	61

PŁYTKA BLOKOWANA TPLO KOMPRESYJNA
TPLO LOCKING PLATE WITH SELF-COMPRESSION HOLE

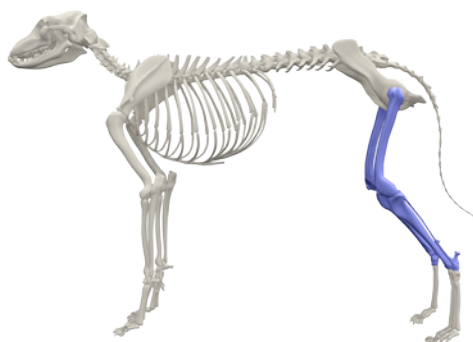
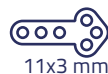

wkręt blokowany Ø 2,7 | 3,5 | 4,0
HEX2,5 locking screws | str.21

wkręt blokowany Ø 2,7 | 3,5 | 4,0
TORX T15 locking screws | str.22

wkręt samogwintujący
Ø 3,5 HEX2,5 screws | str.65

powiązane related



wiertło Ø 2,2 | 2,5 | 3,0 mm
drill | 712122 | 711025 | 712130



przewodnik wiertła Ø 2,2 | 2,5 | 3,0 mm
drill sleeve | 075057 | 750075 | 075060



Wkrętak S2,5 | T15
screwdriver | 781200 | 783315

lewa / prawa left / right	Nr katalogowy SS Catalogue no SS	Nr katalogowy Ti Catalogue no Ti	Otwory holes	L [mm]
lewa	010215	010215T	6	61
prawa	010216	010216T	6	61

PŁYTKA BLOKOWANA TPLO
TPLO LOCKING PLATE

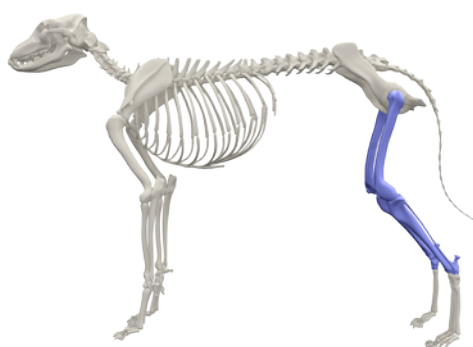

wkręt blokowany Ø 2,4 | 2,7 HEX1,5
locking screws | str.19

wkręt blokowany Ø2,4 | 2,7 TORX T8
locking screws | str.20

wkręt samogwintujący
Ø 2,7 HEX 2,5 screws | str.64

powiązane related



wiertło Ø 2,0 | 2,2 mm
drill | 712120 | 712122



przewodnik wiertła Ø 2,0 | 2,2 mm
drill sleeve | 075055 | 075056



Wkrętak S1,5 | S2,5 | T8
screwdriver | 780200 | 781200 | 783308

lewa / prawa left / right	Nr katalogowy SS Catalogue no SS	Nr katalogowy Ti Catalogue no Ti	Otwory holes	L [mm]
lewa	010228	010228T	6	45,5
prawa	010229	010229T	6	45,5

PŁYTKA BLOKOWANA TPLO KOMPRESYJNA
TPLO LOCKING PLATE SELF-COMPRESSING

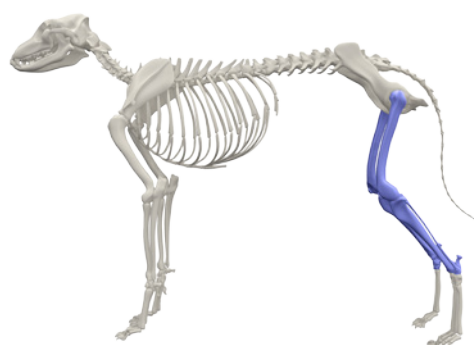

wkręt blokowany Ø 2,4 | 2,7 HEX1,5
locking screws | str.19

wkręt blokowany Ø2,4 | 2,7 TORX T8
locking screws | str.20

wkręt samogwintujący Ø 2,7 HEX 2,5
screws | str.64

powiązane related



wiertło Ø 2,0 | 2,2 mm
drill | 712120 | 712122



przewodnik wiertła Ø 2,0 | 2,2 mm
drill sleeve | 075055 | 075056



Wkrętak S1,5 | S2,5 | T8
screwdriver | 780200 | 781200 | 783308

lewa / prawa left / right	Nr katalogowy SS Catalogue no SS	Nr katalogowy Ti Catalogue no Ti	Otwory holes	L [mm]
lewa	010222	010222T	6	45,5
prawa	010223	010223T	6	45,5

PŁYTKA BLOKOWANA POLYAXIAL TPLO
TPLO POLYAXIAL LOCKING PLATE

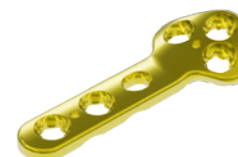
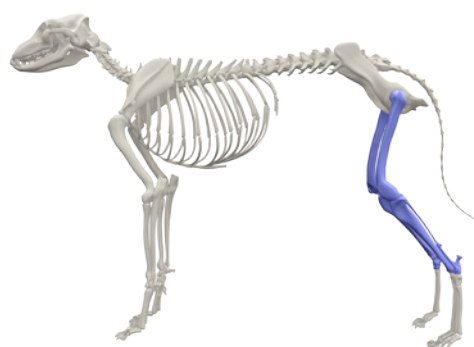

wkręt blokowany PA Ø 2,7 TORX T15
locking screws | str.10

wkręt blokowany PA Ø 3,5 TORX T15
locking screws | str.10

powiązane related



wiertło Ø 2,2 | 3,0 mm
drill | 712122 | 712130



przewodnik wiertła Ø 2,2 | 3,0 mm
drill sleeve | 075093 | 075094



Wkrętak T15
screwdriver | 783315

lewa / prawa left / right	Nr katalogowy SS Catalogue no SS	Nr katalogowy Ti Catalogue no Ti	Otwory holes	L [mm]
lewa	-	P010217T	6	61
prawa	-	P010218T	6	61

PŁYTKI TPLO / PŁYTKI CBLO

TPLO PLATES / CBLO PLATES

www.mikromed4vet.pl

PŁYTKA BLOKOWANA POLYAXIAL TPLO

KOMPRESYJNA TPLO POLYAXIAL SELF-COMPRESSING LOCKING PLATE



8x2,5 mm

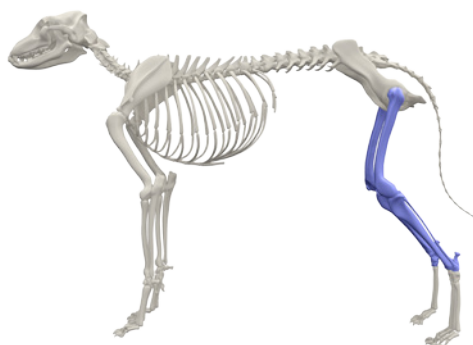

 **wkręt blokowany PA Ø2,4 TORX T8**
locking screws | str.9

 **wkręt blokowany PA Ø2,7 TORX T8**
locking screws | str.9

powiązane related



wiertło Ø 2,0 | 2,2 mm
drill | 712120 | 712122



przewodnik wiertła Ø 2,0 | 2,2 mm
drill sleeve | 075091 | 075092



Wkrętak T8
screwdriver | 783308

lewa / prawa left / right	Nr katalogowy SS Catalogue no SS	Nr katalogowy Ti Catalogue no Ti	Otwory holes	L [mm]
lewa	-	P010222T	6	45,5
prawa	-	P010223T	6	45,5

PŁYTKA BLOKOWANA CBLO

CBLO LOCKING PLATE



12x3 mm

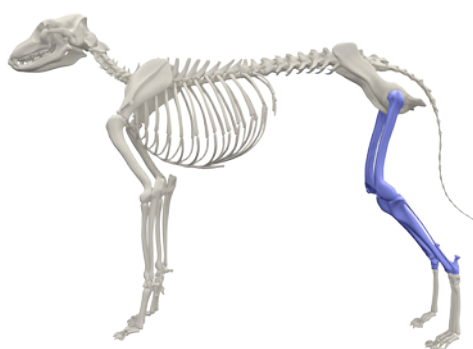

 **wkręt blokowany Ø 2,7 | 3,5 | 4,0**
HEX2,5 locking screws | str.21

 **wkręt blokowany Ø 2,7 | 3,5 | 4,0**
TORX T15 locking screws | str.22

 **wkręt samogwintujący**
Ø 3,5 HEX2,5 screws | str.65

powiązane related



wiertło Ø 2,2 | 2,5 | 3,0 mm
drill | 712122 | 711025 | 712130



przewodnik wiertła Ø 2,2 | 2,5 | 3,0 mm
drill sleeve | 075057 | 750075 | 075060





Wkrętak S2,5 | T15
screwdriver | 781200 | 783315

lewa / prawa left / right	Nr katalogowy SS Catalogue no SS	Nr katalogowy Ti Catalogue no Ti	Otwory holes	L [mm]
lewa	012355	012355T	6	65
prawa	012354	012354T	6	65

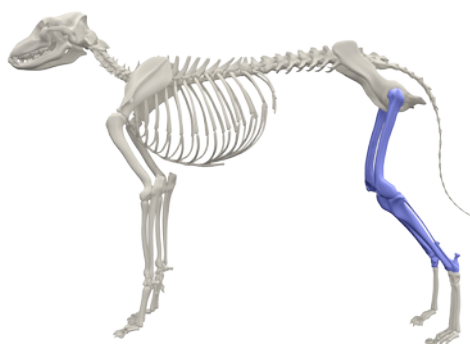
PŁYTKA BLOKOWANA CBLO
CBLO LOCKING PLATE



-  **wkręt blokowany Ø 2,4 | 2,7 HEX1,5**
locking screws | str.19
-  **wkręt blokowany Ø2,4 | 2,7 TORX T8**
locking screws | str.20
-  **wkręt samogwintujący**
Ø 2,7 HEX 2,5 screws | str.64

powiązane related



wiertło Ø 2,0 | 2,2 mm
drill | 712120 | 712122



przewodnik wiertła Ø 2,0 | 2,2 mm
drill sleeve | 075055 | 075056





Wkrętak S1,5 | S2,5 | T8
screwdriver | 780200 | 781200 | 783308

lewa / prawa left / right	Nr katalogowy SS Catalogue no SS	Nr katalogowy Ti Catalogue no Ti	Otwory holes	L [mm]
lewa	012245	012245T	6	45
prawa	012244	012244T	6	45

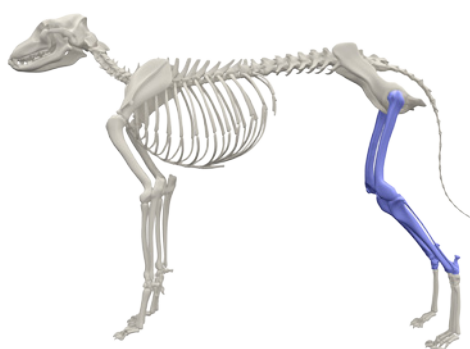
PŁYTKA BLOKOWANA POLYAXIAL CBLO
CBLO POLYAXIAL LOCKING PLATE



-  **wkręt blokowany PA Ø2,7 TORX T15**
locking screws | str.10
-  **wkręt blokowany PA Ø3,5 TORX T15**
locking screws | str.10

powiązane related



wiertło Ø 2,2 | 3,0 mm
drill | 712122 | 712130



przewodnik wiertła Ø 2,2 | 3,0 mm
drill sleeve | 075093 | 075094



Wkrętak T15
screwdriver | 783315

lewa / prawa left / right	Nr katalogowy SS Catalogue no SS	Nr katalogowy Ti Catalogue no Ti	Otwory holes	L [mm]
lewa	-	P012355T	6	65
prawa	-	P012354T	6	65

PŁYTKI CBLO / PŁYTKI TPO / DPO

CBLO PLATES / TPO / DPO PLATES

www.mikromed4vet.pl

PŁYTKA BLOKOWANA POLYAXIAL CBLO

CBLO POLYAXIAL LOCKING PLATE



8x2,5 mm

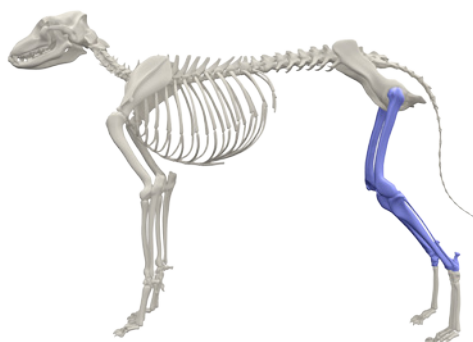

 **wkręt blokowany PA Ø2,4 TORX T8**
locking screws | str.9

 **wkręt blokowany PA Ø2,7 TORX T8**
locking screws | str.9

powiązane related



wiertło Ø 2,0 | 2,2 mm
drill | 712120 | 712122



przewodnik wiertła Ø 2,0 | 2,2 mm
drill sleeve | 075091 | 075092



Wkrętak T8
screwdriver | 783308

lewa / prawa left / right	Nr katalogowy SS Catalogue no SS	Nr katalogowy Ti Catalogue no Ti	Otwory holes	L [mm]
lewa	-	P012245T	6	45
prawa	-	P012244T	6	45

PŁYTKA TPO

TPO PLATE

20x1,5 mm

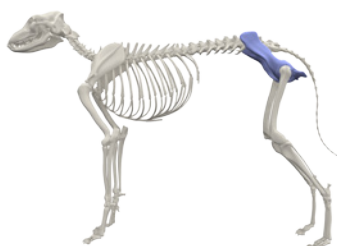

wkręty screws:

 **wkręt samogwintujący**
Ø 3,5 HEX2,5 screws
220714(T)-220760(T) | str.65
Ø 4,0 HEX2,5 screws
242708(T)-242770(T) | str.66

powiązane related



wiertło Ø 2,5 | 2,0 mm
drill | 711025 | 711020



przewodnik wiertła Ø 2,5 | 2,0 mm
drill sleeve | 750075 | 750074



wkrętak S2,5
screwdriver | 781200

lewa / prawa left / right	Nr katalogowy SS Catalogue no SS	Nr katalogowy Ti Catalogue no Ti	Otwory Holes	Kąt Angle	L [mm]
lewa	010220	-	8	20	55
	010225	-	8	25	55
	010230	-	8	30	55
	010235	-	8	35	55
prawa	010221	-	8	20	55
	010226	-	8	25	55
	010231	-	8	30	55
	010236	-	8	35	55

PŁYTKA TPO
TPO PLATE



20x1,5 mm 

wkręty screws:



wkręt samogwintujący
Ø 4,5 HEX 3,5 screws
200512(T)-200590(T) | str.66

powiązane related



wiertło Ø 3,2 mm
drill | 711032



przewodnik wiertła Ø 3,2 mm
drill sleeve | 750072



wkrętak S3,5
screwdriver | 782200

lewa / prawa left / right	Nr katalogowy SS Catalogue no SS	Nr katalogowy Ti Catalogue no Ti	Otwory Holes	Kąt Angle	L [mm]
lewa	010320	-	8	20	55
	010325	-	8	25	55
	010330	-	8	30	55
	010335	-	8	35	55
prawa	010321	-	8	20	55
	010326	-	8	25	55
	010331	-	8	30	55
	010336	-	8	35	55

PŁYTKA BLOKOWANA TPO/DPO KOMPRESYJNA
TPO/DPO LOCKING PLATE WITH SELF-COMPRESSION HOLE

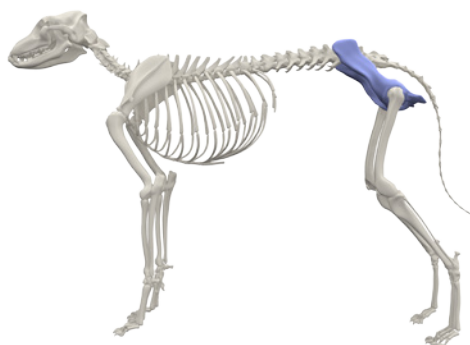

 wkręt blokowany Ø 2,7 | 3,5 | 4,0
HEX2,5 locking screws | str.21

 wkręt blokowany Ø 2,7 | 3,5 | 4,0
TORX T15 locking screws | str.22

 wkręt samogwintujący
Ø 3,5 HEX2,5 screws | str.65

powiązane related



wiertło Ø 2,2 | 2,5 | 3,0 mm
drill | 712122 | 711025 | 712130



przewodnik wiertła Ø 2,2 | 2,5 | 3,0 mm
drill sleeve | 075057 | 750075 | 075060



Wkrętak S2,5 | T15
screwdriver | 781200 | 783315

lewa / prawa left / right	Nr katalogowy SS Catalogue no SS	Nr katalogowy Ti Catalogue no Ti	Otwory Holes	Kąt Angle	L [mm]
lewa	010202	010202T	7+1	20	38,7
	010203	010203T	7+1	25	38,7
	010204	010204T	7+1	30	38,7
	010205	010205T	7+1	35	38,7
prawa	010208	010208T	7+1	20	38,7
	010209	010209T	7+1	25	38,7
	010210	010210T	7+1	30	38,7
	010211	010211T	7+1	35	38,7

PŁYTKI TPO / DPO

TPO / DPO PLATES

www.mikromed4vet.pl

PŁYTKA BLOKOWANA TPO/DPO KOMPRESYJNA

TPO/DPO LOCKING PLATE WITH SELF-COMPRESSION HOLE



18x3 mm

3,5 SYSTEM

Mikromed Locking Plates

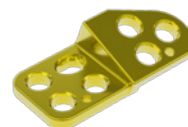
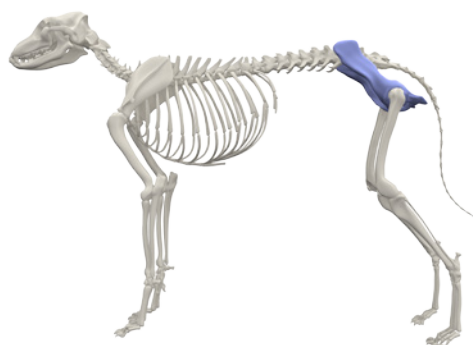

 **wkręt blokowany Ø 2,7 | 3,5 | 4,0
HEX2,5 locking screws | str.21**

 **wkręt blokowany Ø 2,7 | 3,5 | 4,0
TORX T15 locking screws | str.22**

 **wkręt samogwintujący
Ø 3,5 HEX2,5 screws | str.65**

powiązane related



wiertło Ø 2,2 | 2,5 | 3,0 mm
drill | 712122 | 711025 | 712130



przewodnik wiertła Ø 2,2 | 2,5 | 3,0 mm
drill sleeve | 075057 | 750075 | 075060



Wkrętak S2,5 | T15
screwdriver | 781200 | 783315

lewa / prawa left / right	Nr katalogowy SS Catalogue no SS	Nr katalogowy Ti Catalogue no Ti	Otwory Holes	Kąt Angle	L [mm]
lewa	011202	011202T	6+1	20	38,7
	011203	011203T	6+1	25	38,7
	011204	011204T	6+1	30	38,7
	011205	011205T	6+1	35	38,7
prawa	011208	011208T	6+1	20	38,7
	011209	011209T	6+1	25	38,7
	011210	011210T	6+1	30	38,7
	011211	011211T	6+1	35	38,7

PŁYTKA BLOKOWANA TPO/DPO

TPO/DPO LOCKING PLATE



18x3 mm

3,5 SYSTEM

Mikromed Locking Plates

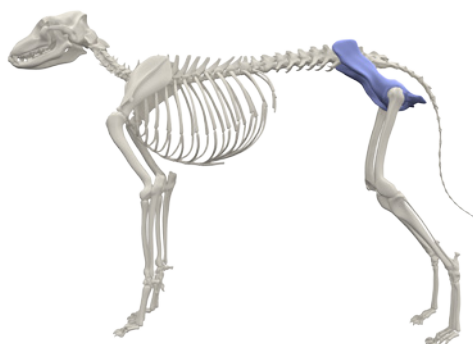

 **wkręt blokowany Ø 2,7 | 3,5 | 4,0
HEX2,5 locking screws | str.21**

 **wkręt blokowany Ø 2,7 | 3,5 | 4,0
TORX T15 locking screws | str.22**

 **wkręt samogwintujący
Ø 3,5 HEX2,5 screws | str.65**

powiązane related



wiertło Ø 2,2 | 2,5 | 3,0 mm
drill | 712122 | 711025 | 712130



przewodnik wiertła Ø 2,2 | 2,5 | 3,0 mm
drill sleeve | 075057 | 750075 | 075060



Wkrętak S2,5 | T15
screwdriver | 781200 | 783315

lewa / prawa left / right	Nr katalogowy SS Catalogue no SS	Nr katalogowy Ti Catalogue no Ti	Otwory Holes	Kąt Angle	L [mm]
lewa	010252	010252T	8	20	38,7
	010253	010253T	8	25	38,7
	010254	010254T	8	30	38,7
	010255	010255T	8	35	38,7
prawa	010258	010258T	8	20	38,7
	010259	010259T	8	25	38,7
	010260	010260T	8	30	38,7
	010261	010261T	8	35	38,7

PŁYTKA BLOKOWANA TPO/DPO
TPO/DPO LOCKING PLATE



18x3 mm

3,5 SYSTEM

Mikromed Locking Plates

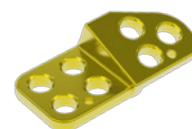
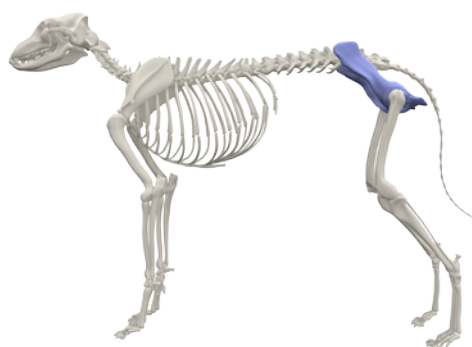

 **wkręt blokowany Ø 2,7 | 3,5 | 4,0**
HEX2,5 locking screws | str.21

 **wkręt blokowany Ø 2,7 | 3,5 | 4,0**
TORX T15 locking screws | str.22

 **wkręt samogwintujący**
Ø 3,5 HEX2,5 screws | str.65

powiązane related



wiertło Ø 2,2 | 2,5 | 3,0 mm
drill | 712122 | 711025 | 712130



przewodnik wiertła Ø 2,2 | 2,5 | 3,0 mm
drill sleeve | 075057 | 750075 | 075060



Wkrętak S2,5 | T15
screwdriver | 781200 | 783315

lewa / prawa left / right	Nr katalogowy SS Catalogue no SS	Nr katalogowy Ti Catalogue no Ti	Otwory Holes	Kąt Angle	L [mm]
lewa	011252	011252T	7	20	38,7
	011253	011253T	7	25	38,7
	011254	011254T	7	30	38,7
	011255	011255T	7	35	38,7
prawa	011258	011258T	7	20	38,7
	011259	011259T	7	25	38,7
	011260	011260T	7	30	38,7
	011261	011261T	7	35	38,7

PŁYTKA BLOKOWANA KOMPRESYJNA POLYAXIAL
TPO/DPO TPO/DPO POLYAXIAL SELF-COMPRESSING LOCKING PLATE



18x3 mm

3,5 SYSTEM PA

Mikromed Locking Plates

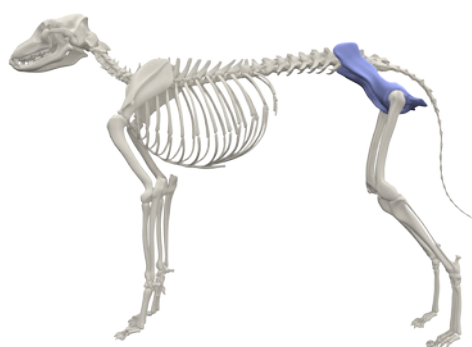

 **wkręt blokowany PA Ø2,7 TORX T15**
locking screws | str.10

 **wkręt blokowany PA Ø3,5 TORX T15**
locking screws | str.10

powiązane related



wiertło Ø 2,2 | 3,0 mm
drill | 712122 | 712130



przewodnik wiertła Ø 2,2 | 3,0 mm
drill sleeve | 075093 | 075094



Wkrętak T15
screwdriver | 783315

lewa / prawa left / right	Nr katalogowy SS Catalogue no SS	Nr katalogowy Ti Catalogue no Ti	Otwory Holes	Kąt Angle	L [mm]
lewa	-	P010202T	7+1	20	38,7
	-	P010203T	7+1	25	38,7
	-	P010204T	7+1	30	38,7
	-	P010205T	7+1	35	38,7
prawa	-	P010208T	7+1	20	38,7
	-	P010209T	7+1	25	38,7
	-	P010210T	7+1	30	38,7
	-	P010211T	7+1	35	38,7

PŁYTKI TPO / DPO

TPO / DPO PLATES

www.mikromed4vet.pl

PŁYTKA BLOKOWANA KOMPRESYJNA POLYAXIAL TPO/DPO TPO/DPO POLYAXIAL SELF-COMPRESSING LOCKING PLATE



18x3 mm

3,5 SYSTEM PA

Mikromed Locking Plates

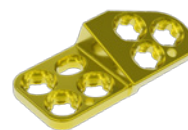
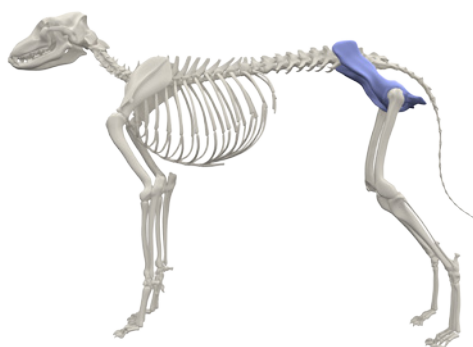

wkręt blokowany PA Ø2,7 TORX T15
locking screws | str.10



wkręt blokowany PA Ø3,5 TORX T15
locking screws | str.10

powiązane related



wiertło Ø 2,2 | 3,0 mm
drill | 712122 | 712130



przewodnik wiertła Ø 2,2 | 3,0 mm
drill sleeve | 075093 | 075094



Wkrętak TORX T15
screwdriver | 783315

lewa / prawa left / right	Nr katalogowy SS Catalogue no SS	Nr katalogowy Ti Catalogue no Ti	Otworki Holes	Kąt Angle	L [mm]
lewa	-	P011202T	6+1	20	38,7
	-	P011203T	6+1	25	38,7
	-	P011204T	6+1	30	38,7
	-	P011205T	6+1	35	38,7
prawa	-	P011208T	6+1	20	38,7
	-	P011209T	6+1	25	38,7
	-	P011210T	6+1	30	38,7
-	P011211T	6+1	35	38,7	

PŁYTKA BLOKOWANA POLYAXIAL TPO/DPO

TPO/DPO POLYAXIAL LOCKING PLATE



18x3 mm

3,5 SYSTEM PA

Mikromed Locking Plates

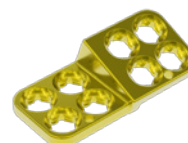
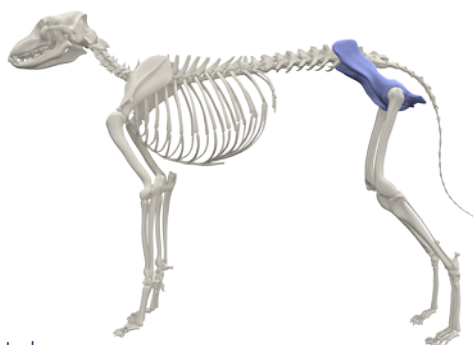

wkręt blokowany PA Ø2,7 TORX T15
locking screws | str.10



wkręt blokowany PA Ø3,5 TORX T15
locking screws | str.10

powiązane related



wiertło Ø 2,2 | 3,0 mm
drill | 712122 | 712130



przewodnik wiertła Ø 2,2 | 3,0 mm
drill sleeve | 075093 | 075094



Wkrętak T15
screwdriver | 783315

lewa / prawa left / right	Nr katalogowy SS Catalogue no SS	Nr katalogowy Ti Catalogue no Ti	Otworki Holes	Kąt Angle	L [mm]
lewa	-	P010252T	8	20	38,7
	-	P010253T	8	25	38,7
	-	P010254T	8	30	38,7
	-	P010255T	8	35	38,7
prawa	-	P010258T	8	20	38,7
	-	P010259T	8	25	38,7
	-	P010260T	8	30	38,7
-	P010261T	8	35	38,7	

PŁYTKA BLOKOWANA POLYAXIAL TPO/DPO
TPO/DPO POLYAXIAL LOCKING PLATE



18x3 mm

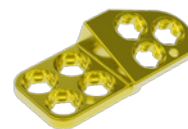
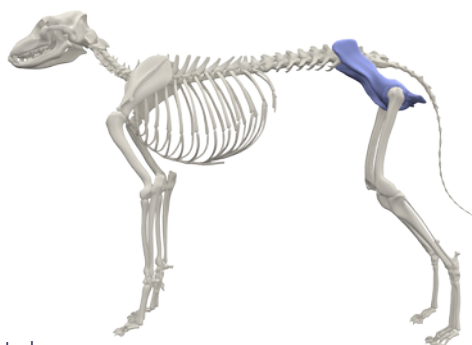

wkręty blokowane PA Ø 2,7 TORX T15
locking screws | P061510T-P061540T | str.10
wkręty blokowane PA Ø 3,5 TORX T15
locking screws | P060810T-P060860T | str.10

powiązane related



wiertło Ø 2,2 | 3,0 mm
drill | 712122 | 712130



przewodnik wiertła Ø 2,2 | 3,0 mm
drill sleeve | 075093 | 075094



Wkrętak T15
screwdriver | 783315

lewa / prawa left / right	Nr katalogowy SS Catalogue no SS	Nr katalogowy Ti Catalogue no Ti	Otwory Holes	Kąt Angle	L [mm]
lewa	-	P011252T	7	20	38,7
	-	P011253T	7	25	38,7
	-	P011254T	7	30	38,7
	-	P011255T	7	35	38,7
prawa	-	P011258T	7	20	38,7
	-	P011259T	7	25	38,7
	-	P011260T	7	30	38,7
-	P011261T	7	35	38,7	

PŁYTKA DO ARTRODEZY NADGARSTKA

ARTHRODESIS PLATE FOR WRIST

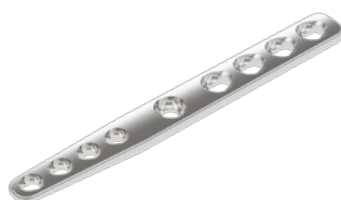

wkręty screws:



wkręt samogwintujący screws
Ø1,5 HEX1,5 | 223105(T)-24(T) | str.63
Ø2,0 HEX1,5 | 222305(T)-25(T) | str.63
Ø2,4 HEX2,0 | 023014(T)-40(T) | str.64
Ø2,7 HEX2,5 | 221306(T)-40(T) | str.64
Ø3,5 HEX2,5 | 220714(T)-60(T) | str.65
Ø4,0 HEX2,5 | 242708(T)-70(T) | str.66

powiązane related



wiertło Ø 1,0 | 1,5 mm
drill | 711010 | 711015



przewodnik wiertła Ø 1,0 | 1,5 mm
drill sleeve | 750070 | 750073



wkrętak S1,5
screwdriver | 780200

Ø wkręta Ø screw	Nr katalogowy SS Catalogue no SS	Otwory Holes	Szerokość Width	Grubość Thickness	Długość Length
Ø 1,5 HEX1,5 Ø 2,0 HEX1,5	010430	9	6,0	2,0	55

powiązane related



wiertło Ø 1,8 | 2,0 mm
drill | 711518 | 711020



przewodnik wiertła Ø 1,8 | 2,0 mm
drill sleeve | 730018 | 750074



wkrętak S2,0 | S2,5
screwdriver | 781201 | 781200

Ø wkręta Ø screw	Nr katalogowy SS Catalogue no SS	Otwory Holes	Szerokość Width	Grubość Thickness	Długość Length
Ø 2,4 HEX2,0 Ø 2,7 HEX2,5	010432	9	8,0	2,5	75

PŁYTKA DO ARTRODEZY NADGARSTKA / PŁYTKA DO ARTRODEZY STAWU SKOKOWEGO

ARTHRODESIS PLATE FOR WRIST / ARTHRODESIS PLATE FOR ANKLE

www.mikromed4vet.pl

powiązane related



wiertło \varnothing 2,0 | 2,5 mm
drill | 711020 | 711025



przewodnik wiertła \varnothing 2,0 | 2,5 mm
drill sleeve | 750074 | 750075



wkrętak S2,5
screwdriver | 781200

\varnothing wkręta \varnothing screw	Nr katalogowy SS Catalogue no SS	Otworki Holes	Szerokość Width	Grubość Thickness	Długość Length
\varnothing 2,7 HEX2,5	010434	9	10,2	3,2	100
\varnothing 3,5 HEX2,5					

powiązane related



wiertło \varnothing 2,5 | 2,0 mm
drill | 711025 | 711020



przewodnik wiertła \varnothing 2,5 | 2,0 mm
drill sleeve | 750075 | 750074



wkrętak S2,5
screwdriver | 781200

\varnothing wkręta \varnothing screw	Nr katalogowy SS Catalogue no SS	Otworki Holes	Szerokość Width	Grubość Thickness	Długość Length
\varnothing 4,0 HEX2,5	010436	9	11,5	4,0	120
\varnothing 3,5 HEX2,5					

PŁYTKA DO ARTRODEZY STAWU SKOKOWEGO

ARTHRODESIS PLATE FOR ANKLE

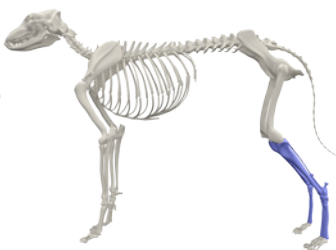

wkręty screws:



wkręt samogwintujący screws
 \varnothing 2,0 HEX1,5 | 222305(T)-25(T) | str.63
 \varnothing 2,7 HEX2,5 | 221306(T)-40(T) | str.64
 \varnothing 3,5 HEX2,5 | 220714(T)-60(T) | str.65
 \varnothing 4,5 HEX3,5 | 200512(T)-60(T) | str.66

powiązane related



wiertło \varnothing 1,5 | 2,0 mm
drill | 711015 | 711020



przewodnik wiertła \varnothing 1,5 | 2,0 mm
drill sleeve | 750073 | 750074



wkrętak S1,5 | S2,5
screwdriver | 780200 | 781200

\varnothing wkręta \varnothing screw	lewa/prawa left/right	Nr kat. SS Cat. no SS	Nr kat. Ti Cat. no Ti	Otworki Holes	Kąt Angle	Szerokość x grubość Width x thickness	Długość Length
	prawa	010316	010316T	10	120	7,0 x 1,5	68
		010318	010318T	10	135	7,0 x 1,5	74
		010352	010352T	10	135	8,0 x 2,0	97
\varnothing 2,0	lewa	010356	010356T	10	140	10,0 x 3,0	128
\varnothing 2,7		010315	010315T	10	120	7,0 x 1,5	68
		010317	010317T	10	135	7,0 x 1,5	74
		010350	010350T	10	135	8,0 x 2,0	97
		010354	010354T	10	140	10,0 x 3,0	128

powiązane related



wiertło \varnothing 2,0 | 2,5 mm
drill | 711020 | 711025



przewodnik wiertła \varnothing 2,0 | 2,5 mm
drill sleeve | 750074 | 750075



wkrętak S2,5
screwdriver | 781200

\varnothing wkręta \varnothing screw	lewa/prawa left/right	Nr kat. SS Cat. no SS	Nr kat. Ti Cat. no Ti	Otworki Holes	Kąt Angle	Szerokość x grubość Width x thickness	Długość Length
	prawa	010360	010360T	10	140	10,0 x 3,0	128
		010364	010364T	10	140	10,0 x 3,0	145
\varnothing 3,5	lewa	010358	010358T	10	140	10,0 x 3,0	128
		010362	010362T	10	140	10,0 x 3,0	145

powiązane related

wiertło Ø 2,0 | 3,2 mm
 drill | 711020 | 711032

przewodnik wiertła Ø 2,0 | 3,2 mm
 drill sleeve | 750074 | 750072

wkrętak S2,5 | S3,5
 screwdriver | 781200 | 782200

Ø wkręta Ø screw	lewa/prawa left/right	Nr kat. SS Cat. no SS	Nr kat. Ti Cat. no Ti	Otwory Holes	Kąt Angle	Szerokość x grubość Width x thickness	Długość Length
Ø 2,7	prawa	010368	010368T	10	140	14,0 x 3,0	185
Ø 4,5	lewa	010366	010366T	10	140	14,0 x 3,0	185

PŁYTKA DO ARTRODEZY STAWU SKOKOWEGO

ARTHRODESIS PLATE FOR ANKLE



wkręty screws:

wkręt samogwintujący screws
 Ø2,0 HEX1,5 | 222305(T)-25(T) | str.63
 Ø2,7 HEX2,5 | 221306(T)-40(T) | str.64
 Ø3,5 HEX2,5 | 220714(T)-60(T) | str.65
 Ø4,5 HEX3,5 | 200512(T)-60(T) | str.66

powiązane related

wiertło Ø 1,5 | 2,0 mm
 drill | 711015 | 711020

przewodnik wiertła Ø 1,5 | 2,0 mm
 drill sleeve | 750073 | 750074

wkrętak S1,5 | S2,5
 screwdriver | 780200 | 781200

Ø wkręta Ø screw	lewa/prawa left/right	Nr kat. SS Cat. no SS	Nr kat. Ti Cat. no Ti	Otwory Holes	Kąt Angle	Szerokość x grubość Width x thickness	Długość Length
	prawa	010552	-	10	120	8,0 x 2,0	87,5
Ø 2,0		010556	-	10	120	10,0 x 3,0	111
Ø 2,7	lewa	010550	-	10	120	8,0 x 2,0	87,5
		010554	-	10	120	10,0 x 3,0	111

powiązane related

wiertło Ø 2,0 | 2,5 mm
 drill | 711020 | 711025

przewodnik wiertła Ø 2,0 | 2,5 mm
 drill sleeve | 750074 | 750075

wkrętak S2,5
 screwdriver | 781200

Ø wkręta Ø screw	lewa/prawa left/right	Nr kat. SS Cat. no SS	Nr kat. Ti Cat. no Ti	Otwory Holes	Kąt Angle	Szerokość x grubość Width x thickness	Długość Length
Ø 2,7	prawa	010564	-	10	120	10,0 x 3,0	125,5
Ø 3,5	lewa	010562	-	10	120	10,0 x 3,0	125,5

powiązane related

wiertło Ø 2,0 | 3,2 mm
 drill | 711020 | 711032

przewodnik wiertła Ø 2,0 | 3,2 mm
 drill sleeve | 750074 | 750072

wkrętak S2,5 | S3,5
 screwdriver | 781200 | 782200

Ø wkręta Ø screw	lewa/prawa left/right	Nr kat. SS Cat. no SS	Nr kat. Ti Cat. no Ti	Otwory Holes	Kąt Angle	Szerokość x grubość Width x thickness	Długość Length
Ø 2,7	prawa	010568	-	10	120	14,0 x 3,0	161
Ø 4,5	lewa	010566	-	10	120	14,0 x 3,0	161

∅ 1,5 / 1,0 mm / TORX T7



WKREĆ DO KOŚCI DROBNYCH
SCREW FOR SMALL BONES

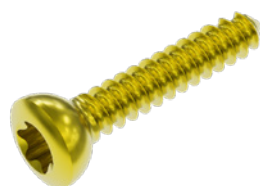

T7 TORX

∅ 1,5 / 1,0 mm

L [mm]	Nr katalogowy SS Catalogue no SS	Nr katalogowy Ti Catalogue no Ti
8	623108	623108T
9	623109	623109T
10	623110	623110T
11	623111	623111T
12	623112	623112T
13	623113	623113T
14	623114	623114T
15	623115	623115T
16	623116	623116T

powiązane related



wiertło ∅ 1,0 mm
drill | 711010



przewodnik wiertła ∅ 1,0 mm
drill sleeve | 750070



wkrętak T7
screwdriver | 783307

∅ 2,0 / 1,3 mm / TORX T8



WKREĆ DO KOŚCI DROBNYCH
SCREW FOR SMALL BONES



T8 TORX

∅ 2,0 / 1,3 mm

L [mm]	Nr katalogowy SS Catalogue no SS	Nr katalogowy Ti Catalogue no Ti
8	622308	622308T
9	622309	622309T
10	622310	622310T
11	622311	622311T
12	622312	622312T
13	622313	622313T
14	622314	622314T
15	622315	622315T
16	622316	622316T
17	622317	622317T
18	622318	622318T
19	622319	622319T
20	622320	622320T
21	622321	622321T
22	622322	622322T
23	622323	622323T
24	622324	622324T
25	622325	622325T

powiązane related



wiertło ∅ 1,5 mm
drill | 711015



przewodnik wiertła ∅ 1,5 mm
drill sleeve | 750073



wkrętak T8
screwdriver | 783308

WKREĆ DO KOŚCI DROBNYCH
SCREW FOR SMALL BONES

Ø 1,5 / 1,0 mm / HEX1,5



HEX 1,5

Ø 1,5 / 1,0 mm

L [mm]	Nr katalogowy SS Catalogue no SS	Nr katalogowy Ti Catalogue no Ti
8	223108	223108T
9	223109	223109T
10	223110	223110T
11	223111	223111T
12	223112	223112T
13	223113	223113T
14	223114	223114T
15	223115	223115T
16	223116	223116T

powiązane related



wiertło Ø 1,0 mm
drill | 711010



przewodnik wiertła Ø 1,0 mm
drill sleeve | 750070



wkrętak S1,5
screwdriver | 780200

WKREĆ DO KOŚCI DROBNYCH
SCREW FOR SMALL BONES

Ø 2,0 / 1,3 mm / HEX1,5



HEX 1,5

Ø 2,0 / 1,3 mm

L [mm]	Nr katalogowy SS Catalogue no SS	Nr katalogowy Ti Catalogue no Ti
8	222308	222308T
9	222309	222309T
10	222310	222310T
11	222311	222311T
12	222312	222312T
13	222313	222313T
14	222314	222314T
15	222315	222315T
16	222316	222316T
17	222317	222317T
18	222318	222318T
19	222319	222319T
20	222320	222320T
21	222321	222321T
22	222322	222322T
23	222323	222323T
24	222324	222324T
25	222325	222325T

powiązane related



wiertło Ø 1,5 mm
drill | 711015



przewodnik wiertła Ø 1,5 mm
drill sleeve | 750073



wkrętak S1,5
screwdriver | 780200

∅ 2,4 / 1,6 mm / HEX2,0



WKREĆ DO KOŚCI DROBNYCH
SCREW FOR SMALL BONES

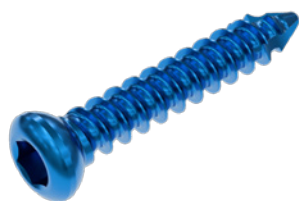

HEX 2,0

∅ 2,4 / 1,6 mm

L [mm]	Nr katalogowy SS Catalogue no SS	Nr katalogowy Ti Catalogue no Ti
10	023010	023010T
12	023012	023012T
14	023014	023014T
15	023015	023015T
16	023016	023016T
18	023018	023018T
20	023020	023020T
22	023022	023022T
24	023024	023024T
25	023025	023025T
26	023026	023026T
28	023028	023028T
30	023030	023030T
32	023032	023032T
34	023034	023034T
35	023035	023035T
36	023036	023036T
38	023038	023038T
40	023040	023040T

powiązane related



wiertło ∅ 1,8 mm
drill | 711018



przewodnik wiertła ∅ 1,8 mm
drill sleeve | 730018



wkręćak S2,0
screwdriver | 781201

∅ 2,7 / 1,9 mm / HEX2,5



WKREĆ DO KOŚCI DROBNYCH
SCREW FOR SMALL BONES



HEX 2,5

∅ 2,7 / 1,9 mm

L [mm]	Nr katalogowy SS Catalogue no SS	Nr katalogowy Ti Catalogue no Ti
8	221308	221308T
9	221309	221309T
10	221310	221310T
11	221311	221311T
12	221312	221312T
13	221313	221313T
14	221314	221314T
15	221315	221315T
16	221316	221316T
17	221317	221317T
18	221318	221318T
19	221319	221319T
20	221320	221320T
21	221321	221321T
22	221322	221322T
23	221323	221323T
24	221324	221324T
25	221325	221325T
26	221326	221326T
28	221328	221328T

30	221330	221330T
32	221332	221332T
34	221334	221334T
35	221335	221335T
36	221336	221336T
38	221338	221338T
40	221340	221340T

powiązane related



wiertło Ø 2,0 mm
drill | 711020



przewodnik wiertła Ø 2,0 mm
drill sleeve | 750074



wkręтак S2,5
screwdriver | 781200

WKRETY
SCREW

Ø 3,5 / 2,4 mm / HEX2,5



HEX 2,5

Ø 3,5 / 2,4 mm

L [mm]	Nr katalogowy SS Catalogue no SS	Nr katalogowy Ti Catalogue no Ti
14	220714	220714T
15	220715	220715T
16	220716	220716T
18	220718	220718T
20	220720	220720T
22	220722	220722T
24	220724	220724T
25	220725	220725T
26	220726	220726T
28	220728	220728T
30	220730	220730T
32	220732	220732T
34	220734	220734T
35	220735	220735T
36	220736	220736T
38	220738	220738T
40	220740	220740T
42	220742	220742T
44	220744	220744T
45	220745	220745T
46	220746	220746T
48	220748	220748T
50	220750	220750T
55	220755	220755T
60	220760	220760T

powiązane related



wiertło Ø 2,5 mm
drill | 711025



przewodnik wiertła Ø 2,5 mm
drill sleeve | 750075



wkręтак S2,5
screwdriver | 781200

∅ 4,0 / 1,9 mm / HEX2,5



WKREĆ DO KOŚCI ŁÓDKOWATEJ
NAVICULAR SCREW



HEX 2,5

∅ 4,0 / 1,9 mm

L [mm]	Nr katalogowy SS Catalogue no SS	Nr katalogowy Ti Catalogue no Ti
10	242710	242710T
12	242712	242712T
14	242714	242714T
16	242716	242716T
18	242718	242718T
20	242720	242720T
22	242722	242722T
24	242724	242724T
25	242725	242725T
26	242726	242726T
28	242728	242728T
30	242730	242730T
32	242732	242732T
34	242734	242734T
35	242735	242735T
36	242736	242736T
38	242738	242738T
40	242740	242740T
42	242742	242742T
44	242744	242744T
45	242745	242745T
46	242746	242746T
48	242748	242748T
50	242750	242750T
55	242755	242755T
60	242760	242760T
65	242765	242765T
70	242770	242770T

powiązane related



wiertło ∅ 2,0 mm
drill | 711020



przewodnik wiertła ∅ 2,0 mm
drill sleeve | 750074



wkrętak S2,5
screwdriver | 781200

∅ 4,5 / 3,0 mm / HEX3,5



WKREĆ DO KOŚCI KOROWEJ
CORTEX SCREW



HEX 3,5

∅ 4,5 / 3,0 mm

L [mm]	Nr katalogowy SS Catalogue no SS	Nr katalogowy Ti Catalogue no Ti
12	200512	200512T
14	200514	200514T
16	200516	200516T
18	200518	200518T
20	200520	200520T
22	200522	200522T
24	200524	200524T
26	200526	200526T
28	200528	200528T
30	200530	200530T
32	200532	200532T
34	200534	200534T
36	200536	200536T

38	200538	200538T
40	200540	200540T
42	200542	200542T
44	200544	200544T
46	200546	200546T
48	200548	200548T
50	200550	200550T
52	200552	200552T
54	200554	200554T
56	200556	200556T
58	200558	200558T
60	200560	200560T

powiązane related



wiertło Ø 3,2 mm
drill | 711032



przewodnik wiertła Ø 3,2 mm
drill sleeve | 750072



wkręтак S3,5
screwdriver | 782200

WKREТ KOMPRESYJNY Ø2,5 KANIULOWANY Ø0,9

COMPRESSION SCREW Ø2,5 CANNULATED Ø0,9



Ø 2,5 mm

L [mm]	Nr katalogowy NIESTERYLNE Catalogue no non-sterile	Nr katalogowy STERYLNE Catalogue no sterile
8	252208T	252208TS
10	252210T	252210TS
12	252212T	252212TS
14	252214T	252214TS
16	252216T	252216TS
18	252218T	252218TS
20	252220T	252220TS
22	252222T	252222TS
24	252224T	252224TS
26	252226T	252226TS
28	252228T	252228TS
30	252230T	252230TS

WKREТ KOMPRESYJNY Ø3,5 KANIULOWANY Ø1,2

COMPRESSION SCREW Ø3,5 CANNULATED Ø1,2

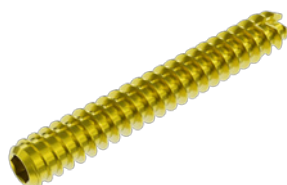

Ø 3,5 mm

L [mm]	Nr katalogowy NIESTERYLNE Catalogue no non-sterile	Nr katalogowy STERYLNE Catalogue no sterile
16	252316T	252316TS
18	252318T	252318TS
20	252320T	252320TS
22	252322T	252322TS
24	252324T	252324TS
26	252326T	252326TS
28	252328T	252328TS
30	252330T	252330TS

ZESTAW INSTRUMENTÓW DO WKRETÓW KOMPRESYJNYCH Ø2,5 I Ø3,5 mm
 SET OF INSTRUMENTS FOR COMPRESSION SCREWS Ø2,5 AND Ø3,5MM

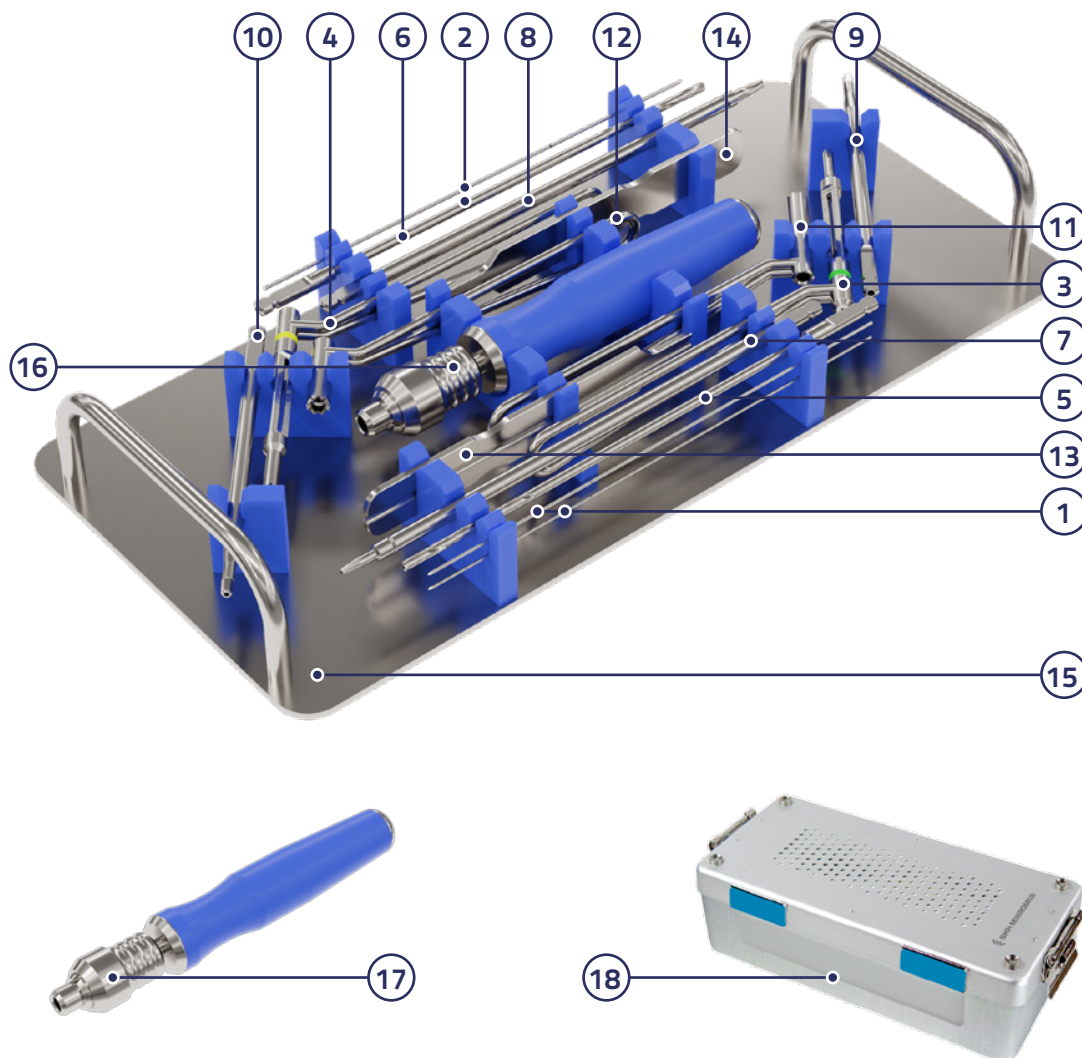

Lp. No.	Nazwa elementu Description	Nr kat. Cat. no	Ilość pcs	Przeznaczenie Intended use	
				Ø 2,5	Ø 3,5
1.	Gwóźdź prowadzący fi 0,8 L-150mm Guide wire dia 0,8 L-150mm	750150	2	X	-
2.	Gwóźdź prowadzący fi 1,0/M1,0 L-150mm B-10mm Guide wire dia 1,0/M1,0 L-150mm B-10mm	750155	2	-	X
3.	Prowadnica ochronna z miarką dla wkrętów kompresyjnych fi 2,5 Protective guide with gauge for compression screws dia 2,5	730208	1	X	-
4.	Prowadnica ochronna z miarką dla wkrętów kompresyjnych fi 3,5 Protective guide with gauge for compression screws dia 3,5	730210	1	-	X
5.	Wiertło chirurgiczne fi 1,8 kaniulowane fi 1,0 L-95mm z chwytem szybkozłącznym AO Surgical drill bit dia 1,8 cannulated dia 1,0 L-95mm with AO quick-coupling	713418	1	X	-

6. Wiertło chirurgiczne fi 2,7 kaniulowane fi 1,2 L-150mm z chwytem szybkozłącznym AO Surgical drill bit dia 2,7 cannulated dia 1,2 L-150mm with AO quick-coupling	713427	1	-	X
7. Pogłębiacz dla wkrętów kompresyjnych 2,5 kaniulowany fi 0,9 Countersink for compression screws 2,5 cannulated dia 0,9	791208	1	X	-
8. Pogłębiacz dla wkrętów kompresyjnych 3,5 kaniulowany fi 1,2 Countersink for compression screws 3,5 cannulated dia 1,2	791210	1	-	X
9. Wkrętak heksagonalny S1,5 kaniulowany fi 0,9 z chwytem szybkozłącznym AO Hexagonal screwdriver S1,5 cannulated dia 0,9 with AO quick-coupling	078265	1	X	-
10. Wkrętak heksagonalny S2,0 kaniulowany fi 1,2 z chwytem szybkozłącznym AO Hexagonal screwdriver S2,0 cannulated dia 1,2 with AO quick-coupling	078270	1	-	X
11. Prowadnica ochronna z rączką fi 6,0/1,8 Protective guide with handle dia 6,0/1,8	730018	1	X	-
12. Prowadnica ochronna z rączką fi 6,0/2,7 Protective guide with handle dia 6,0/2,7	730027	1	-	X
13. Miarka długości dla wkrętów kompresyjnych fi 2,5 płaska Length gauge for compression screws dia 2,5 flat	773040	1	X	-
14. Miarka długości dla wkrętów kompresyjnych fi 3,5 płaska Length gauge for compression screws dia 3,5 flat	773045	1	-	X
15. Paleta na instrumentarium do wkrętów kompresyjnych fi 2,5 i fi 3,5 Tray for instrumentation for compression screws dia 2,5 and dia 3,5	500110	1	X	X
Elementy dodatkowe				
16. Rękojeść szybkozłączna z grzechotką Quick coupling handle with ratcheting	1RM1-C09	opcjonalnie/ optional	X	X
17. Uchwyt szybkozłączny mini AO Quick-coupling handle mini AO	783210	opcjonalnie/ optional	X	X
18. Kontener sterylizacyjny 280x130x84 Sterilization container 280x130x84	540016	opcjonalnie/ optional	X	X

WKRETY KOMPRESYJNY Ø4,5 KANIULOWANY Ø1,6
 COMPRESSION SCREW Ø4,5 CANNULATED Ø1,6

Ø 4,5 mm

L [mm]	Nr katalogowy NIESTERYLNE Catalogue no non-sterile	Nr katalogowy STERYLNE Catalogue no sterile
20	252420T	252420TS
22	252422T	252422TS
24	252424T	252424TS
26	252426T	252426TS
28	252428T	252428TS
30	252430T	252430TS
35	252435T	252435TS
40	252440T	252440TS
45	252445T	252445TS
50	252450T	252450TS

Ø 7,0 

WKRETY KOMPRESYJNY Ø7,0 KANIULOWANY Ø2,7
 COMPRESSION SCREW Ø7,0 CANNULATED Ø2,7

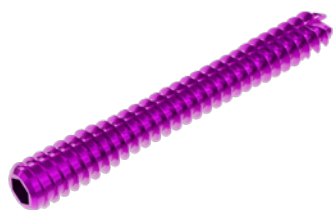

Ø 7,0 mm

L [mm]	Nr katalogowy NIESTERYLNE Catalogue no non-sterile	Nr katalogowy STERYLNE Catalogue no sterile
45	252745T	252745TS
50	252750T	252750TS
55	252755T	252755TS
60	252760T	252760TS
65	252765T	252765TS
70	252770T	252770TS
75	252775T	252775TS
80	252780T	252780TS

ZESTAW INSTRUMENTÓW DO WKRETYÓW KOMPRESYJNYCH Ø4,5 I Ø7,0 mm
 SET OF INSTRUMENTS FOR COMPRESSION SCREWS 4,5 AND 7,0MM

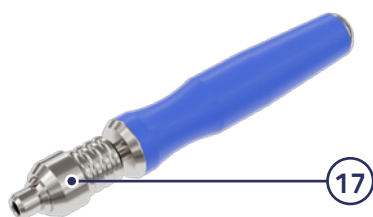
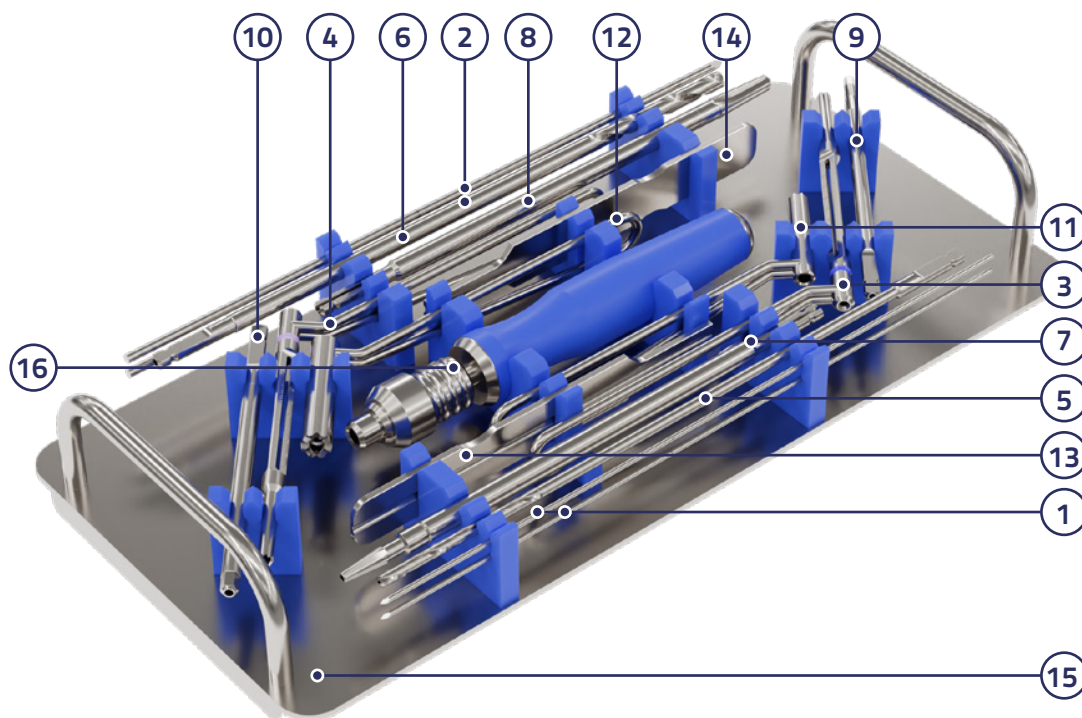

Lp. No.	Nazwa elementu Description	Nr kat. Cat. no	Ilość pcs	Przeznaczenie Intended use	
				Ø 4,5	Ø 7,0
1.	Gwóźdź prowadzący fi 1,5/M1,6 L-210mm B-12mm Guide wire dia 1,5/M1,6 L-210mm B-12mm	750160	2	X	-
2.	Gwóźdź prowadzący fi 2,5/M2,5 L-210mm B-15mm Guide wire dia 2,5/M2,5 L-210mm B-15mm	750165	2	-	X
3.	Prowadnica ochronna z miarką dla wkrętów kompresyjnych fi 4,5 Protective guide with gauge for compression screws dia 4,5	730215	1	X	-
4.	Prowadnica ochronna z miarką dla wkrętów kompresyjnych fi 7,0 Protective guide with gauge for compression screws dia 7,0	730220	1	-	X
5.	Wiertło chirurgiczne fi 3,2 kaniulowane fi 1,7 L-200mm z chwytem szybkozłącznym AO Surgical drill bit dia 3,2 cannulated dia 1,7 L-200mm with AO quick-coupling	713432	1	X	-
6.	Wiertło chirurgiczne fi 5,0 kaniulowane fi 2,7 L-200mm z chwytem szybkozłącznym AO Surgical drill bit dia 5,0 cannulated dia 2,7 L-200mm with AO quick-coupling	713450	1	-	X
7.	Pogłębiacz dla wkrętów kompresyjnych 4,5 kaniulowany fi 1,7 Countersink for compression screws 4,5 cannulated dia 1,7	791215	1	X	-
8.	Pogłębiacz dla wkrętów kompresyjnych 7,0 kaniulowany fi 2,7 Countersink for compression screws 7,0 cannulated dia 2,7	791220	1	-	X
9.	Wkrętak heksagonalny S3,0 kaniulowany fi 1,7 z chwytem szybkozłącznym AO Hexagonal screwdriver S3,0 cannulated dia 1,7 with AO quick-coupling	078280	1	X	-
10.	Wkrętak heksagonalny S4,0 kaniulowany fi 2,7 z chwytem szybkozłącznym AO Hexagonal screwdriver S4,0 cannulated dia 2,7 with AO quick-coupling	078290	1	-	X
11.	Prowadnica ochronna z rączką fi 6,0/3,2 Protective guide with handle dia 6,0/3,2	730032	1	X	-
12.	Prowadnica ochronna z rączką fi 8,0/5,0 Protective guide with handle dia 8,0/5,0	730050	1	-	X
13.	Miarka długości dla wkrętów kompresyjnych fi 4,5 płaska Length gauge for compression screws dia 4,5 flat	773050	1	X	-
14.	Miarka długości dla wkrętów kompresyjnych fi 7,0 płaska Length gauge for compression screws dia 7,0 flat	773055	1	-	X
15.	Paleta na instrumentarium do wkrętów kompresyjnych fi 4,5 i fi 7,0 Tray for instrumentation for compression screws dia 4,5 and dia 7,0	500111	1	X	X
Elementy dodatkowe					
16.	Rękojeść szybkozłączna z grzechotką Quick coupling handle with ratcheting	1RM1-C09	opcjonalnie/ optional	X	X
17.	Uchwyt szybkozłączny mini AO Quick-coupling handle mini AO	783210	opcjonalnie/ optional	X	X
18.	Kontener sterylizacyjny 280x130x84 Sterilization container 280x130x84	540016	opcjonalnie/ optional	X	X

GWOŹDZIE BLOKOWANE N-LOCK MINI Ø4,0
N-LOCK MINI LOCKING NAIL Ø4,0

Ø 4,0 



Ø 4,0 mm

L [mm]	Nr katalogowy SS Catalogue no SS	Nr katalogowy Ti Catalogue no Ti
70	031407	031407T
75	031417	031417T
80	031408	031408T
85	031418	031418T
90	031409	031409T
95	031419	031419T
100	031410	031410T
105	031420	031420T

GWOŹDZIE BLOKOWANE N-LOCK MINI Ø5,0
N-LOCK MINI LOCKING NAIL Ø5,0

Ø 5,0 



Ø 5,0 mm

L [mm]	Nr katalogowy SS Catalogue no SS	Nr katalogowy Ti Catalogue no Ti
70	031507	031507T
75	031517	031517T
80	031508	031508T
85	031518	031518T
90	031509	031509T
95	031519	031519T
100	031510	031510T
105	031520	031520T
110	031511	031511T
115	031521	031521T

WKREŃ BLOKUJĄCY Ø2,0 SAMOGWINTUJĄCY DLA GWOŹDZI MINI
LOCKING SCREW Ø2,0 SELF-TAPPING FOR NAILS MINI

Ø 2,0 



Ø 2,0 mm

L [mm]	Nr katalogowy SS Catalogue no SS	Nr katalogowy Ti Catalogue no Ti
10	029910	029910T
12	029912	029912T
14	029914	029914T
16	029916	029916T
18	029918	029918T
20	029920	029920T
22	029922	029922T
24	029924	029924T
26	029926	029926T
28	029928	029928T
30	029930	029930T

WKREŃ ZAŚLEPIAJĄCY M3
END CAP M3

M3 



Ø gwoździa	Nr katalogowy SS Catalogue no SS	Nr katalogowy Ti Catalogue no Ti
 Ø 4,0	029050	029050T
 Ø 5,0		

ZESTAW INSTRUMENTÓW DO GWOŹDZI BLOKOWANYCH N-LOCK MINI
 SET OF INSTRUMENTS FOR N-LOCK MINI LOCKING NAILS

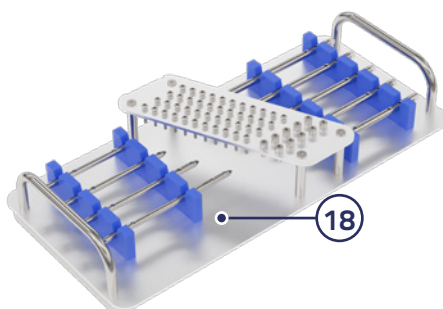
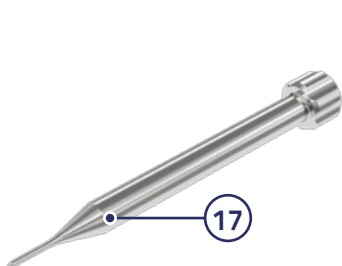
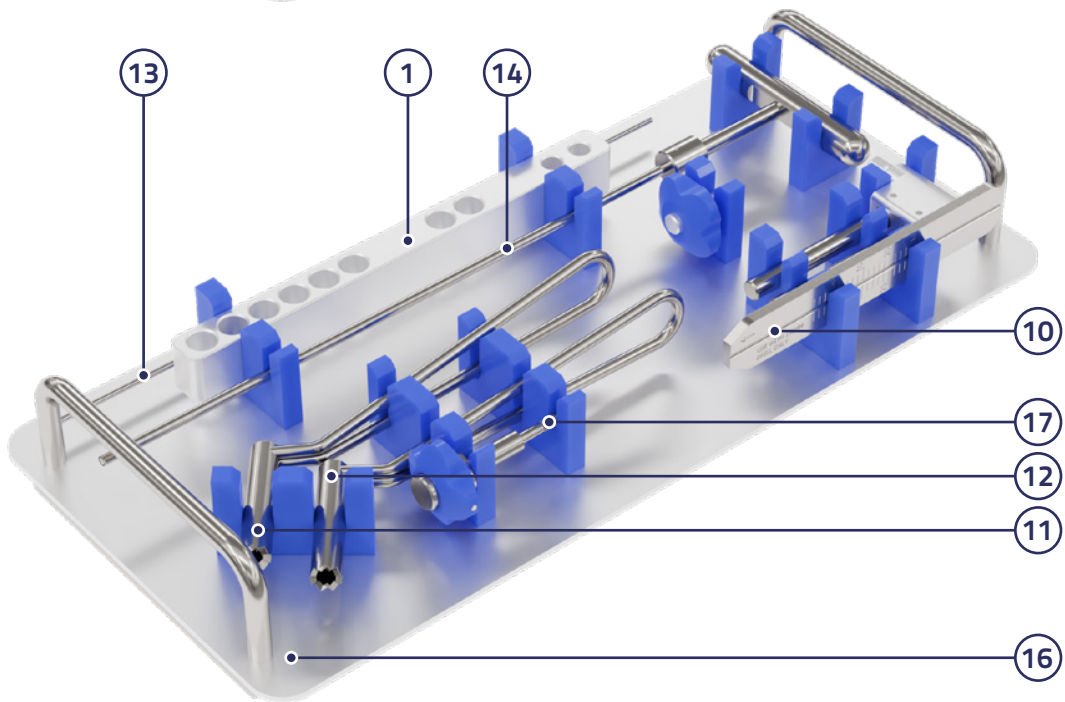
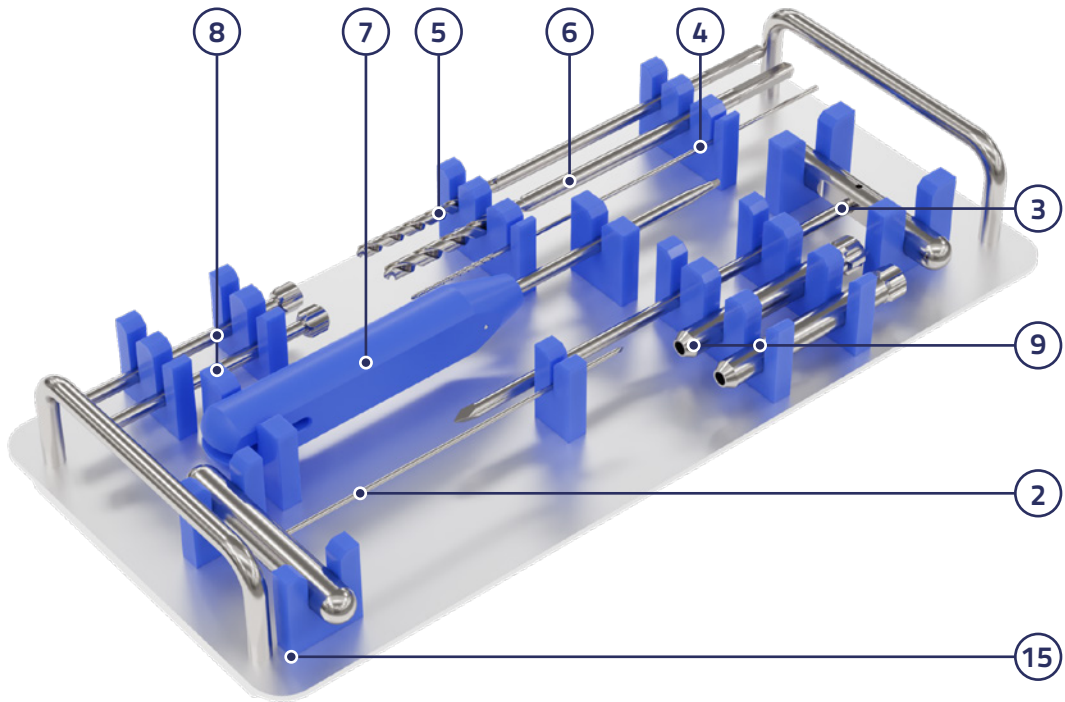

Lp. No.	Nazwa elementu Description	Nr kat. Cat. no	Ilość pcs
1.	Prowadnica do gwoździ śródszpikowych blokowanych fi 4,0 i fi 5,0 Guide for intramedullary locking nails dia 4,0 and dia 5,0	075400	1
2.	Trokar fi 1,5 L-121mm z rączką Trocar dia 1,5 L-121mm with handle	079055	1
3.	Trokar fi 4,0 L-151mm z rączką Trocar dia 4,0 L-151mm with handle	079007	1
4.	Wiertło chirurgiczne fi 1,5 L-150mm z chwytem walcowym Surgical drill bit dia 1,5 L-150mm with cylindrical grip	711515	1
5.	Wiertło fi 4,0 L-150mm Drill bit dia 4,0 L-150mm	071204	1
6.	Wiertło fi 5,0 L-150mm Drill bit dia 5,0 L-150mm	071205	1
7.	Wkrętak heksagonalny S2,0 L-175mm Hexagonal screwdriver S2,0 L-175mm	781110	1
8.	Tuleja wiertarska fi 4,0/1,6 L-72mm Drill sleeve dia 4,0/1,6 L-72mm	075197	2
9.	Tuleja ochronna fi 8,0/4,0 L-65mm Protective sleeve dia 8,0/4,0 L-65mm	075198	2
10.	Miarka długości wkrętów L-50mm Length gauge for screws L-50mm	770125	1
11.	Tuleja ochronna z rączką fi 8,0/4,0 L-40mm Protective sleeve with handle dia 8,0/4,0 L-40mm	075064	1
12.	Tuleja ochronna z rączką fi 8,0/5,0 L-40mm Protective sleeve with handle dia 8,0/5,0 L-40mm	075065	1
13.	Drut Kirschnera z końcówką gwintowaną fi 2,0/1,5 L-200mm B-15mm Kirschner wire with threaded end dia 2,0/1,5 L-200mm B-15mm	312004	2
14.	Ekstraktor M3 L-243mm z rączką Ekstraktor M3 L-243mm with handle	075420	1
15.	Paleta I na instrumentarium do gwoździ fi 4,0 i fi 5,0 Tray I for instrumentation for nails dia 4,0 and dia 5,0	540042	1
16.	Paleta II na instrumentarium do gwoździ fi 4,0 i fi 5,0 Tray II for instrumentation for nails dia 4,0 and dia 5,0	540043	1
Elementy dodatkowe			
17.	Trzpień kontrolny fi 1,5 L-100mm Control pin dia 1,5 L-100mm	075199	opcjonalnie/ optional
18.	Paleta na gwoździe fi 4,0 i fi 5,0 Tray for nails dia 4,0 and dia 5,0	540049	opcjonalnie/ optional
19.	Kontener sterylizacyjny 280x130x84 Sterilization container 280x130x84	540016	opcjonalnie/ optional

GWOŹDZIE BLOKOWANE N-LOCK STANDARD Ø6,0

N-LOCK STANDARD LOCKING NAIL Ø6,0



Ø 6,0 mm

L [mm]	Nr katalogowy SS Catalogue no SS	Nr katalogowy Ti Catalogue no Ti
130	031613	031613T
145	031614	031614T
160	031616	031616T
175	031617	031617T
190	031619	031619T
205	031620	031620T
220	031622	031622T

Ø 7,0

GWOŹDZIE BLOKOWANE N-LOCK STANDARD Ø7,0

N-LOCK STANDARD LOCKING NAIL Ø7,0



Ø 7,0 mm

L [mm]	Nr katalogowy SS Catalogue no SS	Nr katalogowy Ti Catalogue no Ti
130	031713	031713T
145	031714	031714T
160	031716	031716T
175	031717	031717T
190	031719	031719T
205	031720	031720T
220	031722	031722T

Ø 8,0

GWOŹDZIE BLOKOWANE N-LOCK STANDARD Ø8,0

N-LOCK STANDARD LOCKING NAIL Ø8,0



Ø 8,0 mm

L [mm]	Nr katalogowy SS Catalogue no SS	Nr katalogowy Ti Catalogue no Ti
130	031813	031813T
145	031814	031814T
160	031816	031816T
175	031817	031817T
190	031819	031819T
205	031820	031820T
220	031822	031822T

Ø 3,5

WKREŃ BLOKUJĄCY Ø3,5 SAMOGWINTUJĄCY DLA GWOŹDZI STANDARD

LOCKING SCREW Ø3,5 SELF-TAPPING FOR NAILS STANDARD



Ø 3,5 mm

L [mm]	Nr katalogowy SS Catalogue no SS	Nr katalogowy Ti Catalogue no Ti
20	294454	294454T
22	294456	294456T
24	294458	294458T
25	294459	294459T
26	294460	294460T
28	294462	294462T
30	294464	294464T
32	294466	294466T
34	294468	294468T
35	294469	294469T
36	294470	294470T
38	294472	294472T
40	294474	294474T

M4

WKREŃ ZAŚLEPIAJĄCY M4

END CAP M4



Ø gwoździa	Nr katalogowy SS Catalogue no SS	Nr katalogowy Ti Catalogue no Ti
Ø 6,0	029010	029010T
Ø 7,0	029020	029020T
Ø 8,0	029000	029000T

ZESTAW INSTRUMENTÓW DO GWOŹDZI BLOKOWANYCH N-LOCK STANDARD
SET OF INSTRUMENTS FOR N-LOCK STANDARD LOCKING NAILS

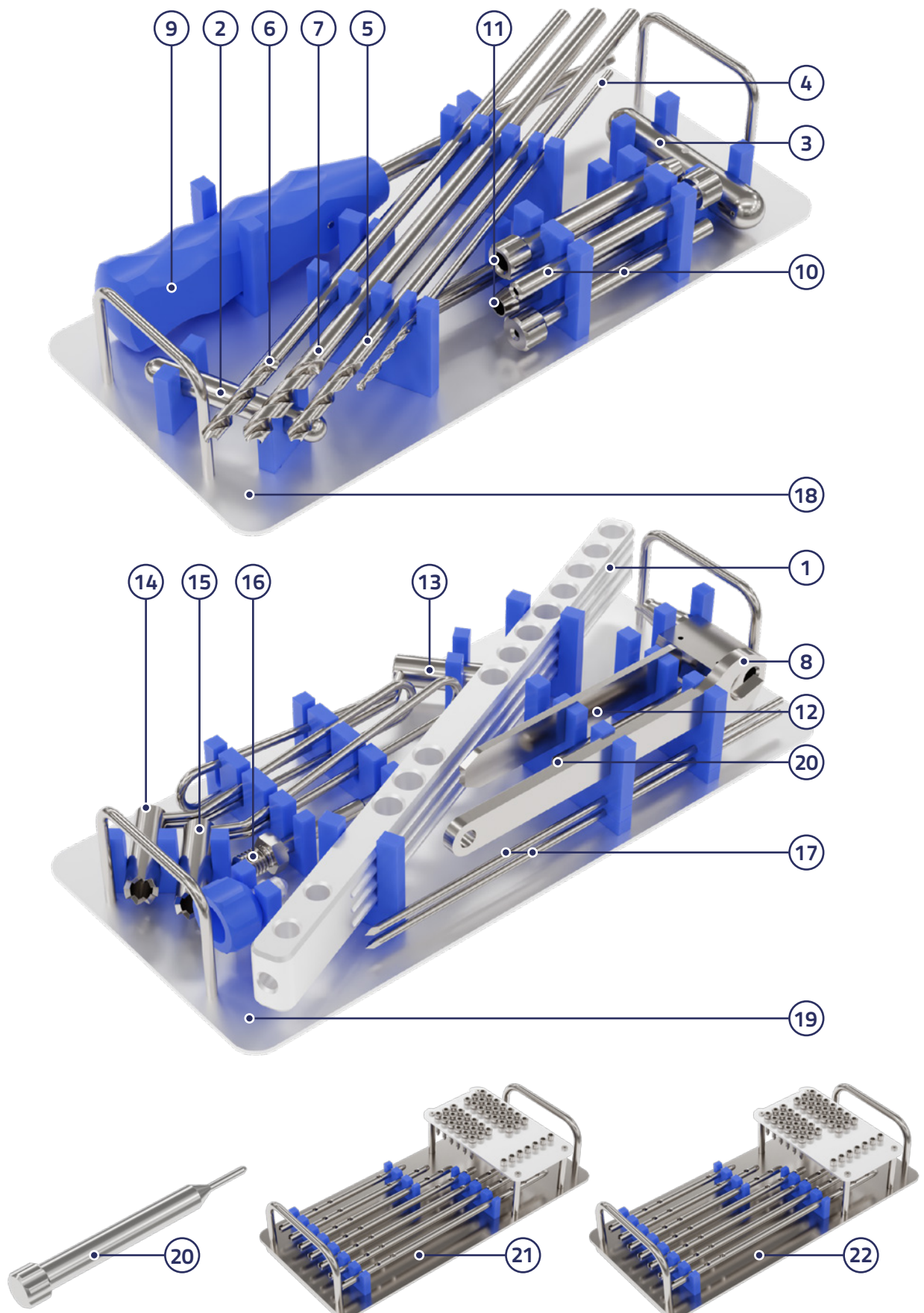

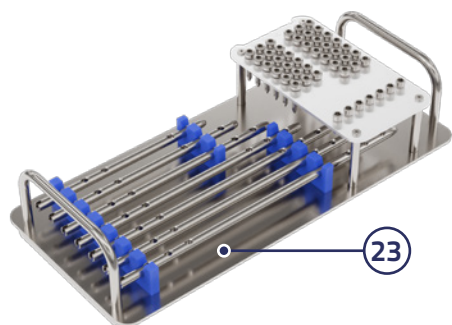

Lp. No.	Nazwa elementu Description	Nr kat. Cat. no	Ilość pcs
1.	Prowadnica do gwoździ śródszpikowych blokowanych Guide for intramedullary locking nails	075300	1
2.	Trokar fi 3,0 L-151mm z rączką Trocar dia 3,0 L-151mm with handle	079006	1
3.	Trokar fi 8,0 L-154mm z rączką Trocar dia 8,0 L-154mm with handle	079060	1
4.	Wiertło chirurgiczne fi 3,0 L-200mm z chwytem walcowym Surgical drill bit dia 3,0 L-200mm with cylindrical grip	711930	1
5.	Wiertło fi 6,0 L-270mm Drill bit dia 6,0 L-270mm	071206	1
6.	Wiertło fi 7,0 L-270mm Drill bit dia 7,0 L-270mm	071207	1
7.	Wiertło fi 8,0 L-270mm Drill bit dia 8,0 L-270mm	071208	1
8.	Klucz płaski S13,0 Flat wrench S13,0	761330	1
9.	Wkrętak heksagonalny S3,5 L-240mm Hexagonal screwdriver S3,5 L-240mm	782200	1
10.	Tuleja wiertarska fi 7,0/3,0 Drill sleeve dia 7,0/3,0	075193	2
11.	Tuleja ochronna fi 10,0/7,0 Protective sleeve dia 10,0/7,0	075194	2
12.	Miarka długości wkrętów blokujących L-70mm Length gauge for locking screws L-70mm	770115	1
13.	Prowadnica ochronna z rączką fi 10,0/6,0 Protective guide with handle dia 10,0/6,0	075051	1
14.	Prowadnica ochronna z rączką fi 12,0/7,0 Protective guide with handle dia 12,0/7,0	075052	1
15.	Prowadnica ochronna z rączką fi 12,0/8,0 Protective guide with handle dia 12,0/8,0	075053	1
16.	Ekstraktor-impaktor do gwoździ śródszpikowych blokowanych M10 Extractor-impactor for intramedullary locking nails M10	075320	1
17.	Drut Kirschnera z końcówką gwintowaną fi 3,0/2,4 L-200mm B-15mm Kirschner wire with threaded end dia 3,0/2,4 L-200mm B-15mm	313004	2
18.	Paleta I na instrumentarium do gwoździ Tray I for instrumentation for nails	540040	1
19.	Paleta II na instrumentarium do gwoździ Tray II for instrumentation for nails	540041	1
Elementy dodatkowe			
20.	Trzpień kontrolny fi 3,0 L-110mm Control pin dia 3,0 L-110mm	075196	opcjonalnie/ optional
21.	Paleta na gwoździe fi 6,0 Tray for nails dia 6,0	540046	opcjonalnie/ optional
22.	Paleta na gwoździe fi 7,0 Tray for nails dia 7,0	540047	opcjonalnie/ optional
23.	Paleta na gwoździe fi 8,0 Tray for nails dia 8,0	540048	opcjonalnie/ optional
24.	Kontener sterylizacyjny 280x130x84 Sterilization container 280x130x84	540016	opcjonalnie/ optional

Ø 7,0 / 4,5

WKRETY DO DEKOMPRESJI KOŃSKIEGO OGONA U PSA Ø7,0/4,5 KANIULOWANY Ø2,2
CAUDA EQUINA DECOMPRESSION SCREW Ø7,0/4,5 CANNULATED Ø2,2



Ø 7,0 / 4,5 mm

L [mm]	Nr katalogowy SS Catalogue no SS	Nr katalogowy Ti Catalogue no Ti
80	024080	024080T
90	024090	024090T
100	024100	024100T
110	024110	024110T
120	024120	024120T
130	024130	024130T

Ø 5,0 / 3,5

WKRETY DO DEKOMPRESJI KOŃSKIEGO OGONA U PSA Ø5,0/3,5 KANIULOWANY Ø1,7
CAUDA EQUINA DECOMPRESSION SCREW Ø5,0/3,5 CANNULATED Ø1,7



Ø 5,0 / 3,5 mm

L [mm]	Nr katalogowy SS Catalogue no SS	Nr katalogowy Ti Catalogue no Ti
50	024005	024005T
60	024006	024006T
70	024007	024007T
80	024008	024008T
90	024009	024009T
100	024010	024010T

PROWADNICA CENTRUJĄCA DO WKRETY DO DEKOMPRESJI KOŃSKIEGO OGONA U PSA – KOMPLET
CENTERING GUIDE FOR CAUDA EQUINA DECOMPRESSION SCREW



Opis Description	Nr katalogowy Catalogue No
Prowadnica centrująca – komplet Centering guide - set	-
1 Prowadnica centrująca – korpus Body of the centering guide	750720
2 Tuleja Ø1,5mm Sleeve Ø1,5mm	750706
3 Tuleja Ø2,0mm Sleeve Ø2,0mm	750703
4 Tuleja Ø3,5mm Sleeve Ø3,5mm	750708
5 Tuleja Ø4,5mm Sleeve Ø4,5mm	750701

DRUT KIRSCHNERA Z OSTRZEM JEDNOSTRONNYM TYPU TROKAR
KIRSCHNER WIRE WITH TROCAR TIP



ØD [mm]	Nr katalogowy Catalogue No
1,5	311523
2,0	312023

WIERTŁO KANIULOWANE
CANNULATED DRILL BIT



ØD [mm]	L [mm]	Ø wkręta Ø screw	Nr katalogowy Catalogue No
Ø3,5 / Ø1,7	180	Ø5,0	713235
Ø4,5 / Ø2,2	180	Ø7,0	713245

PŁYTKA TTA (1,0MM GRUBOŚCI)

TTA PLATE (1.0MM THICKNESS)

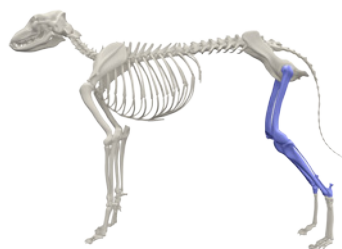

wkręty screws:



wkręt samogwintujący screws
 Ø2,4 HEX2,0 | 023014(T)-40(T) | str.64
 Ø2,7 HEX2,5 | 221306(T)-40(T) | str.64
 Ø3,5 HEX2,5 | 220714(T)-60(T) | str.65

powiązane related



wiertło Ø 1,8 | 2,0 | 2,5 mm
 drill | 711518 | 711020 | 711025



przewodnik wiertła Ø 1,8 | 2,0 | 2,5 mm
 drill sleeve | 730018 | 750074 | 750075



wkrętak S2,0 | S2,5
 screwdriver | 781201 | 781200

Ø wkręta Ø screw	Nr katalogowy SS Catalogue no SS	Nr katalogowy Ti Catalogue no Ti	Otwory holes	L [mm]
Ø 2,4 HEX2,0	090436	090436T	2 / 2	41
	090438	090438T	2 / 2	51
Ø 2,7 HEX2,5	090440	090440T	2 / 2	64
	090442	090442T	3 / 2	77
Ø 2,4 HEX2,0	090444	090444T	3 / 2	90
	090446	090446T	3 / 2	107

KOSTKA TTA

TTA CAGE

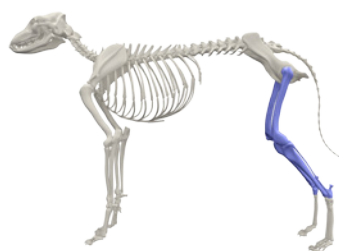
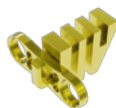

wkręty screws:



wkręt samogwintujący screws
 Ø2,4 HEX2,0 | 023014(T)-40(T) | str.64
 Ø2,7 HEX2,5 | 221306(T)-40(T) | str.64

powiązane related



wiertło Ø 1,8 | 2,0 mm
 drill | 711518 | 711020



przewodnik wiertła Ø 1,8 | 2,0 mm
 drill sleeve | 730018 | 750074



wkrętak S2,0 | S2,5
 screwdriver | 781201 | 781200

Ø wkręta Ø screw	Nr katalogowy SS Catalogue no SS	Nr katalogowy Ti Catalogue no Ti	Długość Length	Szerokość Width
Ø 2,4 HEX2,0	091010	091010T	10	3
	091014	091014T	14	3
	091018	091018T	18	3
	091112	091112T	12	4,5
	091116	091116T	16	4,5
	091120	091120T	20	4,5
	091216	091216T	16	6
	091219	091219T	19	6
	091222	091222T	22	6
	091316	091316T	16	7,5
	091319	091319T	19	7,5
	091322	091322T	22	7,5
	091419	091419T	19	9
	091422	091422T	22	9
	091425	091425T	25	9
	091519	091519T	19	10,5
	091522	091522T	22	10,5
	091525	091525T	25	10,5

 Ø 2,7 HEX2,5	091622	091622T	22	12
	091625	091625T	25	12
	091628	091628T	28	12
	091722	091722T	22	13,5
	091725	091725T	25	13,5
	091728	091728T	28	13,5
	091825	091825T	25	15
	091828	091828T	28	15
	091831	091831T	31	15
	091925	091925T	25	16,5
	091928	091928T	28	16,5
	091931	091931T	31	16,5

**KOSTKA TTA Z MOŻLIWOŚCIĄ DOCINANIA DŁUGOŚCI**

TTA CAGE WITH POSSIBILITY TO CUT LENGTH

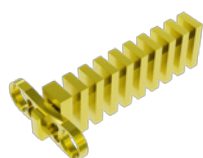

wkrety screws:





wkreć samogwintujący screws

Ø2,4 HEX2,0 | 023014(T)-40(T) | str.64

Ø2,7 HEX2,5 | 221306(T)-40(T) | str.64

powiązane related



wiertło Ø 1,8 | 2,0 mm
drill | 711518 | 711020prowadnik wiertła Ø 1,8 | 2,0 mm
drill sleeve | 730018 | 750074wkrećak S2,0 | S2,5
screwdriver | 781201 | 781200

Ø wkręta Ø screw	Nr katalogowy SS Catalogue no SS	Nr katalogowy Ti Catalogue no Ti	Długość Length	Szerokość Width
 Ø 2,4 HEX2,0	093022	093022T	22	3
	093124	093124T	24	4,5
	093225	093225T	25	6
	093325	093325T	25	7,5
	093428	093428T	28	9
 Ø 2,7 HEX2,5	093528	093528T	28	10,5
	093631	093631T	31	12
	093731	093731T	31	13,5
	093834	093834T	34	15
	093934	093934T	34	16,5

PODKŁADKA DYSTANSOWA

WASHER



ØD [mm]	Ød [mm]	Ø wkręta dia screw	Nr katalogowy SS Catalogue no SS	Nr katalogowy Ti Catalogue no Ti
4,0	2,5	 Ø 2,4 HEX2,0	029012	029012T
5,0	2,8	 Ø 2,7 HEX2,5	029014	029014T

PODKŁADKA DO WIĘZADŁA KRZYŻOWEGO

WASHER FOR ACL CRUCIATE LIGAMENT



L [mm]	ØD [mm]	Nr katalogowy Catalogue no
6,5	1,6	292240
9,0	2,0	292250

KOSTKA TTA VELOX DYNAMIC
TTA VELOX DYNAMIC CAGE



wkręty screws:

 **wkręt samogwintujący** screws
Ø2,7 HEX2,5 | 221306(T)-40(T) | str.64

powiązane related



wiertło Ø 2,0 mm
drill | 711020



przewodnik wiertła Ø 2,0 mm
drill sleeve | 750074



wkrętak S2,5
screwdriver | 781200

Nr katalogowy SS Catalogue no SS	Nr katalogowy Ti Catalogue no Ti	Długość Length	Szerokość Width
-	090620T	15,5	6,0
-	090622T	15,5	7,5
-	090624T	18,5	9,0
-	090626T	18,5	10,5
-	090628T	21,5	12,0
-	090630T	21,5	13,5
-	090632T	21,5	15,0

KOSTKA TTA VELOX DYNAMIC Z POWŁOKĄ HYDROKSYAPATYT
TTA VELOX DYNAMIC CAGE WITH HYDROXYAPATITE COAT



wkręty screws:

 **wkręt samogwintujący** screws
Ø2,7 HEX2,5 | 221306(T)-40(T) | str.64

powiązane related



wiertło Ø 2,0 mm
drill | 711020



przewodnik wiertła Ø 2,0 mm
drill sleeve | 750074



wkrętak S2,5
screwdriver | 781200

Nr katalogowy SS Catalogue no SS	Nr katalogowy Ti Catalogue no Ti	Długość Length	Szerokość Width
-	H090620T	15,5	6,0
-	H090622T	15,5	7,5
-	H090624T	18,5	9,0
-	H090626T	18,5	10,5
-	H090628T	21,5	12,0
-	H090630T	21,5	13,5
-	H090632T	21,5	15,0

KOSTKA TTA VELOX STATIC
TTA VELOX STATIC CAGE

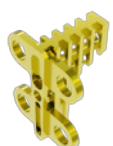

wkręty screws:

 **wkręt samogwintujący** screws
Ø2,7 HEX2,5 | 221306(T)-40(T) | str.64

powiązane related



wiertło Ø 2,0 mm
drill | 711020



przewodnik wiertła Ø 2,0 mm
drill sleeve | 750074



wkrętak S2,5
screwdriver | 781200

Nr katalogowy SS Catalogue no SS	Nr katalogowy Ti Catalogue no Ti	Długość Length	Szerokość Width
092010	092010T	10	3,0
092112	092112T	12	4,5

092215	092215T	15	6,0
092315	092315T	15	7,5
092421	092421T	21	9,0
092521	092521T	21	10,5
092624	092624T	21	12,0
092724	092724T	24	13,5
092824	092824T	24	15,0

ZESTAW INSTRUMENTARIUM DO TTA I TTA VELOX
SET OF INSTRUMENTS FOR TTA AND TTA VELOX

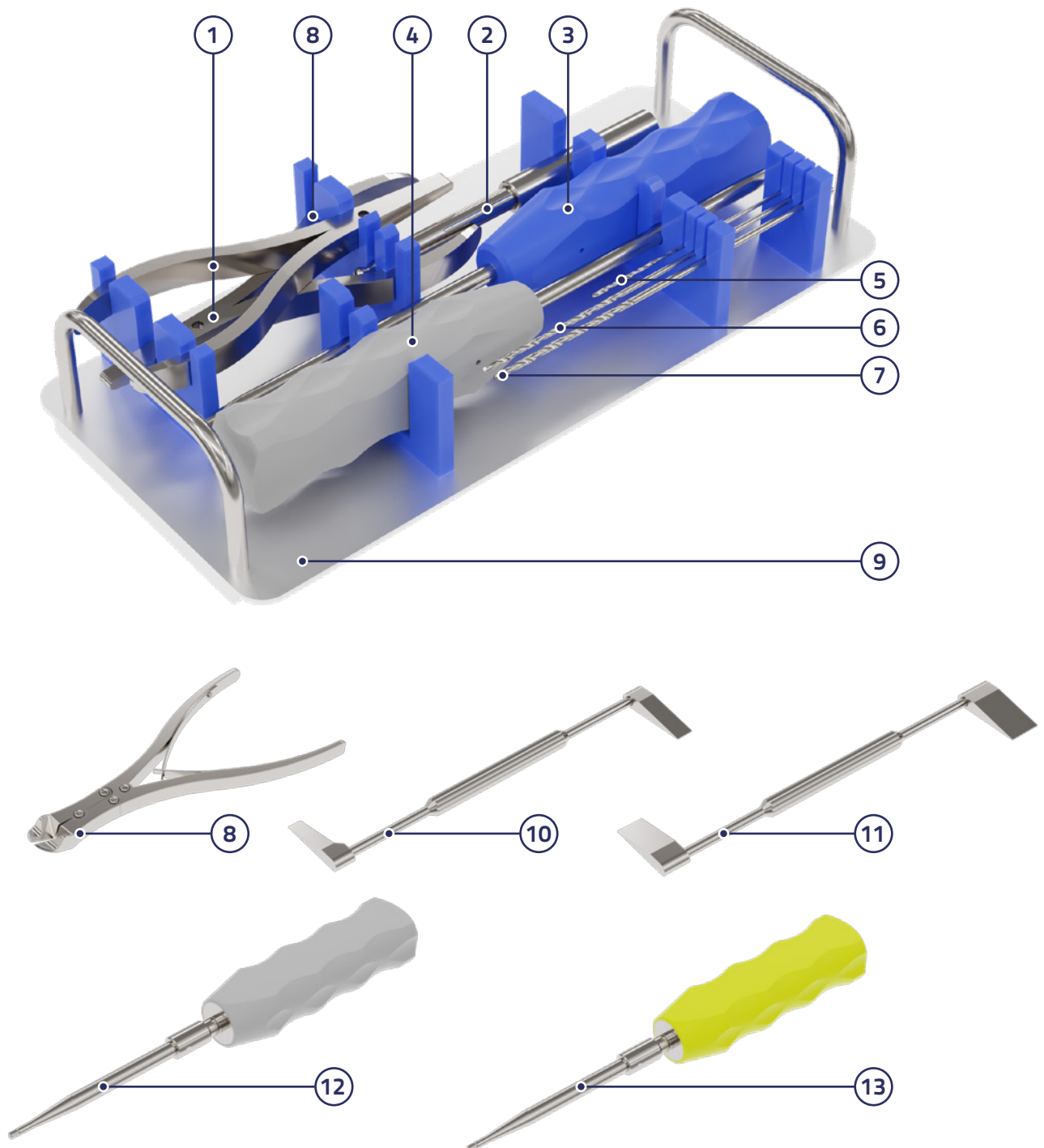

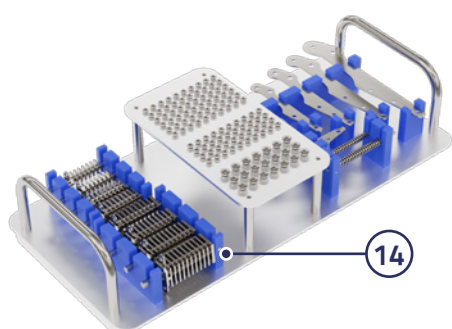

Lp. No.	Nazwa elementu Description	Nr kat. Cat. no	Ilość pcs	
			TTA	TTA VELOX
1.	Wyginak płytek drobnych Bending pliers for small plates	470020	2	2
2.	Miarka długości fi 1,5 L-40mm Length gauge dia 1,5 L-40mm	772020	1	1
3.	Wkrętak heksagonalny S2,0 L-200mm Hexagonal screwdriver S2,0 L-200mm	781201	1	1
4.	Wkrętak heksagonalny S2,5 L-240mm Hexagonal screwdriver S2,5 L-240mm	781200	1	1
5.	Wiertło chirurgiczne fi 1,5 L-100mm z chwytem walcowym Surgical drill bit dia 1,5 L-100mm with cylindrical grip	711015	1	1
6.	Wiertło chirurgiczne fi 2,0 L-150mm z chwytem walcowym Surgical drill bit dia 2,0 L-150mm with cylindrical grip	711020	1	1
7.	Wiertło chirurgiczne fi 2,5 L-150mm z chwytem walcowym Surgical drill bit dia 2,5 L-150mm with cylindrical grip	711025	1	1
8.	Kleszcze do ucinania kostek TTA Forceps for TTA cages cutting	440010	1	-
9.	Paleta na instrumentarium do TTA Tray for basic instrumentation for TTA	540032	1	1
Elementy dodatkowe				
10.	Rozpierak do kostek TTA 6-9mm Spreader for TTA 6-9mm	076015	opcjonalnie/ optional	opcjonalnie/ optional
11.	Rozpierak do kostek TTA 12-16mm Spreader for TTA 12-16mm	076020	opcjonalnie/ optional	opcjonalnie/ optional
12.	Wkrętak dynamometryczny heksagonalny S2,0 L-217mm Torque limiting hexagonal screwdriver S2,0 L-217mm	783120	opcjonalnie/ optional	opcjonalnie/ optional
13.	Wkrętak dynamometryczny heksagonalny S2,5 L-217mm Torque limiting hexagonal screwdriver S2,5 L-217mm	783125	opcjonalnie/ optional	opcjonalnie/ optional
14.	Paleta na implanty TTA ze statywem na wkręty Tray for TTA implants with stand for screws	540025	opcjonalnie/ optional	opcjonalnie/ optional
15.	Kontener sterylizacyjny 280x130x84 Sterilization container 280x130x84	540016	opcjonalnie/ optional	opcjonalnie/ optional



DRUT DO WIĄZANIA ODŁAMÓW KOSTNYCH
CERCLAGE WIRE



L [m]	Ø D [mm]	Nr katalogowy Ti Catalogue no Ti
5	0,2	300205
5	0,3	300305
5	0,4	300405
5	0,5	300505
5	0,6	300605
5	0,7	300705
5	0,8	300805
5	0,9	300905
5	1,0	301005
5	1,2	301205
5	1,5	301505
5	1,8	301805
5	2,0	302005

DRUT KIRSCHNERA Z OSTRZEM TYPU TROKAR
KIRSCHNER WIRE WITH TROCAR TIP



ØD [mm]	Nr katalogowy SS Catalogue no SS			
	L [mm]			
	150	210	310	400
0,8	310815	310821	310831	310840
1,0	311015	311021	311031	311040
1,1	311115	311121	311131	311140
1,2	311215	311221	311231	311240
1,4	311415	311421	311431	311440
1,5	311515	311521	311531	311540
1,6	311615	311621	311631	311640
1,8	311815	311821	311831	311840
2,0	312015	312021	312031	312040
2,2	312215	312221	312231	312240
2,4	312415	312421	312431	312440
2,5	312515	312521	312531	312540
3,0	313015	313021	313031	313040
3,5	313515	313521	313531	313540

DRUT KIRSCHNERA Z OSTRZEM PODWÓJNYM TYPU TROKAR
KIRSCHNER WIRE WITH DOUBLE TROCAR TIP



ØD [mm]	Nr katalogowy SS Catalogue no SS			
	L [mm]			
	150	210	310	400
0,8	310815D	310821D	310831D	310840D
1,0	311015D	311021D	311031D	311040D
1,1	311115D	311121D	311131D	311140D
1,2	311215D	311221D	311231D	311240D
1,4	311415D	311421D	311431D	311440D

1,5	311515D	311521D	311531D	311540D
1,6	311615D	311621D	311631D	311640D
1,8	311815D	311821D	311831D	311840D
2,0	312015D	312021D	312031D	312040D
2,2	312215D	312221D	312231D	312240D
2,4	312415D	312421D	312431D	312440D
2,5	312515D	312521D	312531D	312540D
3,0	313015D	313021D	313031D	313040D
3,5	313515D	313521D	313531D	313540D

DRUT KIRSCHNERA Z KOŃCÓWKĄ GWINTOWANĄ

KIRSCHNER WIRE WITH THREADED END



A [mm]	G	ØD [mm]	Nr katalogowy SS Catalogue no SS			
			L [mm]			
			150	200	250	310
5	M1,0	1,0	311000	311003	311004	311006
5	M1,2	1,2	311201	311204	311205	311200
5	M1,5	1,5	311501	311504	311505	311507
15	M1,6	1,6	311601	311604	311605	311607
15	M1,8	1,8	311801	311804	311805	311807
15	M2,0	2,0	312001	312004	312005	312000
15	M2,5	2,5	312501	312504	312505	312507
15	M3,0	3,0	313001	313004	313005	313007

DRUT KIRSCHNERA Z OSTRZEM DWUSTRONNYM GWINTOWANY

KIRSCHNER WIRE WITH DOUBLE TROCAR TIP THREADED



G	ØD [mm]	L [mm]	Nr katalogowy SS Catalogue no SS
M1,4	1,4	180	031114
M1,6	1,6	180	031116
M1,8	1,8	180	031118
M2,0	2,0	180	031120

GROTOWKRĘT SZCHANZA Z GWINTEM POZYTYWNYM

SZCHANZ SCREW WITH POSITIVE THREAD



ØD [mm]	Ød [mm]	L [mm]	Nr katalogowy SS Catalogue no SS
Ø2,0	Ø1,6	89	362820
Ø3,5	Ø2,4	89	362835
Ø4,0	Ø2,9	127	362840

GROTOWKRĘT SZANZA Z GWINTEM CENTRALNYM

SZANZ SCREW WITH CENTRAL THREAD



		L [mm]			
		127		177	
ØD [mm]	Ød [mm]	Nr kat. SS Cat. no SS	Odległość gwintu od ostrza Thread to blade distance	Nr kat. SS Cat. no SS	Odległość gwintu od ostrza Thread to blade distance
Ø2,0	Ø1,6	362922	50	362927	75
Ø3,5	Ø2,2	362932	50	362937	75
Ø4,0	Ø3,0	362942	50	362947	75

GROTOWKRĘT SZANZA SAMOGWINTUJĄCY Z CHWYTEM KWADRATOWYM

SZANZ PIN SELF-TAPPING WITH SQUARE GRIP



Nr katalogowy SS Catalogue no SS						
		A=25			A=36	
L [mm]	Ø2,5mm S2,0	Ø3,0mm S2,4	Ø4,0mm S3,2	Ø4,5mm S3,6	Ø5,0mm S4,0	Ø6,0mm S4,8
60	362506	363006	364006	364506	365006	366006
70	362507	363007	364007	364507	365007	366007
80	362508	363008	364008	364508	365008	366008
90	362509	363009	364009	364509	365009	366009
100	362510	363010	364010	364510	365010	366010
110	362511	363011	364011	364511	365011	366011
120	362512	363012	364012	364512	365012	366012
130	362513	363013	364013	364513	365013	366013
140	362514	363014	364014	364514	365014	366014
150	362515	363015	364015	364515	365015	366015
160	362516	363016	364016	364516	365016	366016
170	362517	363017	364017	364517	365017	366017
180	362518	363018	364018	364518	365018	366018
190	362519	363019	364019	364519	365019	366019
200	362520	363020	364020	364520	365020	366020
210	362521	363021	364021	364521	365021	366021
220	362522	363022	364022	364522	365022	366022
250	362525	363025	364025	364525	365025	366025
280	362528	363028	364028	364528	365028	366028
300	362530	363030	364030	364530	365030	366030
320	362532	363032	364032	364532	365032	366032

PŁYTKA ZESPOL MIKRO
ZESPOL MICRO PLATE

8x2 mm

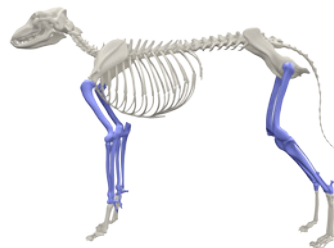

Otwory Holes	A [mm]	L [mm]	Nr katalogowy SS Catalogue no SS
2	8	16	123402
2	16	24	123502
4	8	32	123404
4	16	40	123504
6	16	56	123406
6	32	72	123506

ZESPOL MIKRO WKRĘT DO KOŚCI DROBNYCH
ZESPOL MICRO SCREW FOR SMALL BONES

Ø 2,7 / 1,9

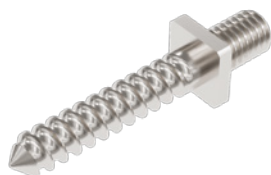

L [mm]	Nr katalogowy SS Catalogue no SS	
	samogwintujący G=4,5mm	
8	221408	231408
10	221410	231410
12	221412	231412
14	221414	231414
16	221416	231416
18	221418	231418
20	221420	231420
22	221422	231422
24	221424	231424

ZESPOL MIKRO NAKRĘTKA
ZESPOL MICRO CAP



G [mm]	S [mm]	Nr katalogowy SS Catalogue no SS
M3	4,5	290430

ZESTAW INSTRUMENTÓW – ZESPOL MIKRO
SET OF INSTRUMENTS – ZESPOL MICRO

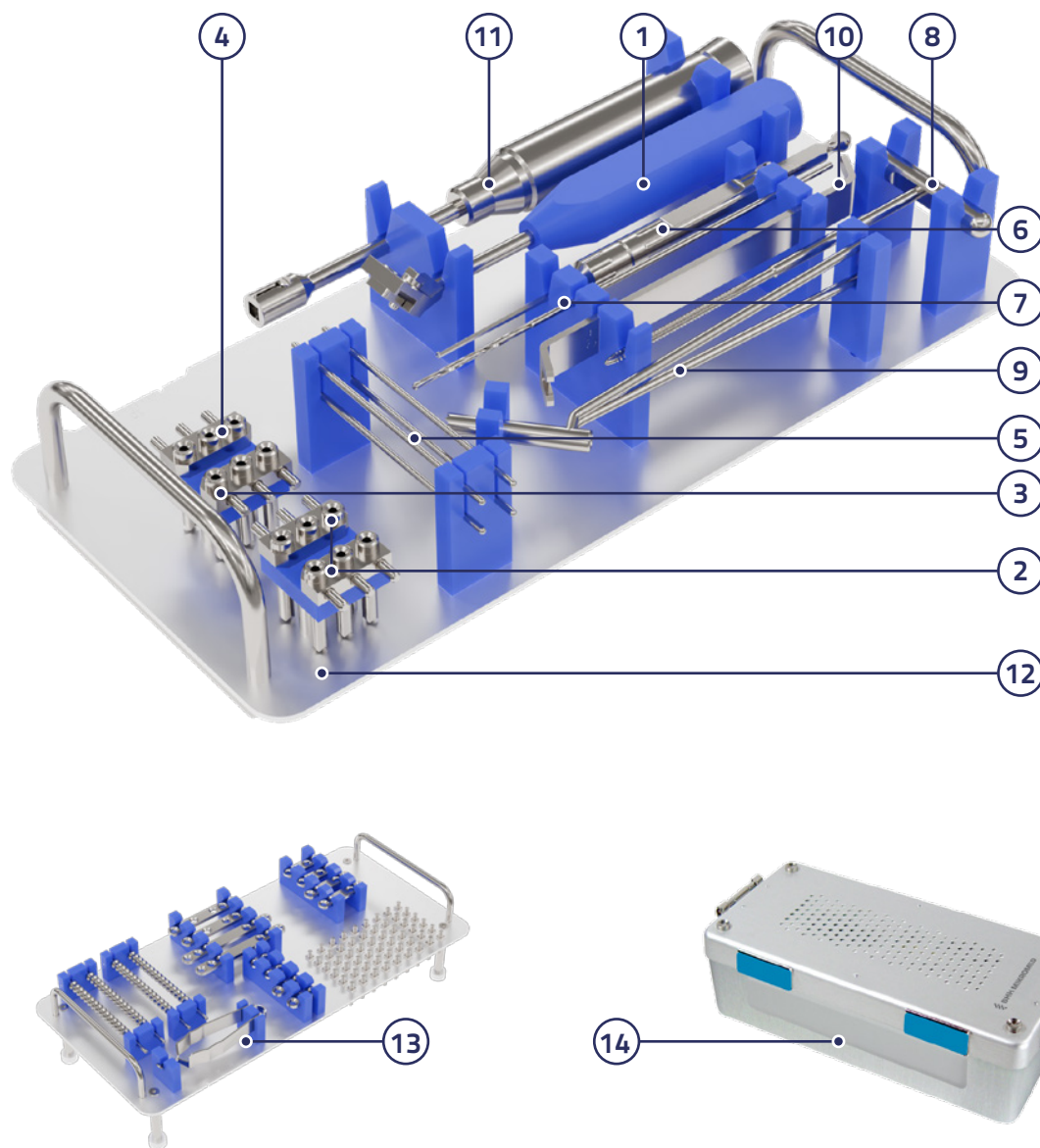

Lp. No.	Nazwa elementu Description	Nr kat. Cat. no	Ilość pcs
1.	Uchwyt przewodnicy kostkowej ZESPOL MIKRO Guide holder ZESPOL MICRO	750029	1
2.	Kostka 3-otworowa „0” ZESPOL MIKRO ZESPOL block MICRO 3 holes „0”	750024	2
3.	Kostka 3-otworowa „0,8” ZESPOL MIKRO ZESPOL block MICRO 3 holes „0,8”	750025	1
4.	Kostka 3-otworowa „1,6” ZESPOL MIKRO ZESPOL block MICRO 3 holes „1,6”	750026	1
5.	Gwóźdź prowadzący fi 2,0 L-80mm Guide wire dia 2,0 L-80mm	750028	6
6.	Miarka długości L-50mm Length gauge L-50mm	771020	1

7.	Wiertło chirurgiczne fi 2,0 L-150mm z chwytem walcowym Surgical drill bit dia 2,0 L-150mm with cylindrical grip	711020	1
8.	Gwintownik fi 2,7/1,9 B-30mm z rączką Tap dia 2,7/1,9 B-30mm with handle	720027	1
9.	Prowadnica ochronna z rączką fi 6,0/2,7 Protective guide with handle dia 6,0/2,7	730027	1
10.	ZESPOL MIKRO Klucz płaski 4,5mm ZESPOL MICRO Flat wrench 4,5mm	760031	1
11.	ZESPOL MIKRO Klucz uniwersalny ZESPOL MICRO Universal wrench	760010	1
12.	ZESPOL MIKRO paleta na instrumentarium ZESPOL MICRO Tray for basic instrumentation	540054	1

Elementy dodatkowe

13.	ZESPOL MIKRO paleta na implanty ZESPOL MICRO Tray for implants	540052	opcjonalnie /optional
14.	Kontener sterylizacyjny 280x130x84 Sterilization container 280x130x84	540016	opcjonalnie /optional

PŁYTKA ZESPOL MINI
ZESPOL MINI PLATE

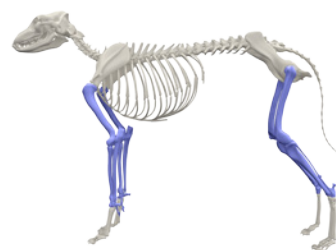

Otworki Holes	A [mm]	L [mm]	Nr katalogowy SS Catalogue no SS
4	32	78	122404
4	48	94	122504
5	32	94	122405
5	48	110	122505
6	32	110	122406
6	48	126	122506
6	64	142	122606

ZESPOL MINI WKRĘT DO KOŚCI KOROWEJ
ZESPOL MINI CORTEX SCREW

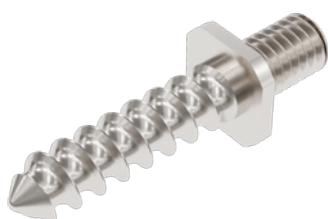

L [mm]	Nr katalogowy SS Catalogue no SS	
	samogwintujący G=6,5mm	
16	241416	251416
18	241418	251418
20	241420	251420
22	241422	251422
24	241424	251424
26	241426	251426

28	241428	251428
30	241430	251430
32	241432	251432
34	241434	251434
36	241436	251436
38	241438	241438
40	241440	241440

ZESPOL MINI NAKRĘTKA
ZESPOL MINI CAP



G [mm]	S [mm]	Nr katalogowy SS Catalogue no SS
M4	6,8	290440

ZESTAW INSTRUMENTÓW – ZESPOL MINI
SET OF INSTRUMENTS – ZESPOL MINI

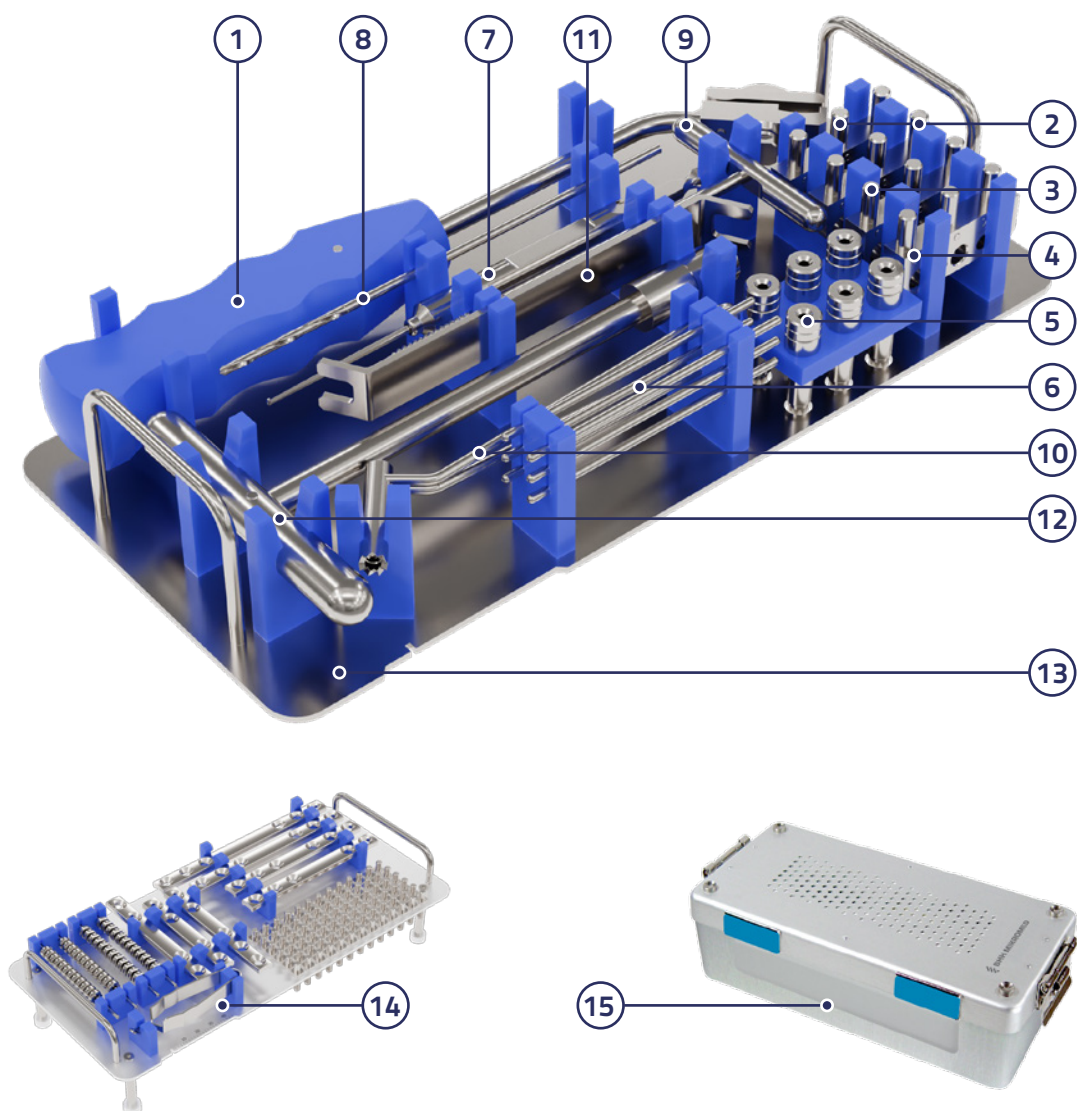

Lp. No.	Nazwa elementu Description	Nr kat. Cat. no	Ilość pcs
1.	Uchwyt prowadnicy kostkowej ZESPOL MINI Guide holder ZESPOL MINI	751030	1
2.	Kostka 3-otworowa „0” ZESPOL MINI ZESPOL block MINI 3 holes „0”	751034	2
3.	Kostka 3-otworowa „1” ZESPOL MINI ZESPOL block MINI 3 holes „1”	751035	1
4.	Kostka 3-otworowa „2” ZESPOL MINI ZESPOL block MINI 3 holes „2”	751036	1
5.	Tuleja wiertarska fi 2,7 Drill sleeve dia 2,7	751127	6
6.	Gwóźdź prowadzący fi 2,5 L-85mm Guide wire dia 2,5 L-85mm	751128	6
7.	Miarka długości L-50mm Length gauge L-50mm	771020	1
8.	Wiertło chirurgiczne fi 2,7 L-150mm z chwytem walcowym Surgical drill bit dia 2,7 L-150mm with cylindrical grip	711027	1
9.	Gwintownik fi 4,0/2,5 B-40mm z rączką Tap dia 4,0/2,5 B-40mm with handle	720040	1
10.	Prowadnica ochronna z rączką fi 7,0/4,0 Protective guide with handle dia 7,0/4,0	730040	1
11.	ZESPOL Klucz płaski 8,0mm ZESPOL Flat wrench 8,0mm	760030	1
12.	ZESPOL MINI Klucz ZESPOL MINI Wrench	760020	1
13.	ZESPOL MINI paleta na instrumentarium ZESPOL MINI Tray for basic instrumentation	540051	1
Elementy dodatkowe			
14.	ZESPOL MINI paleta na implanty ZESPOL MINI Tray for implants	540050	opcjonalnie / optional
15.	Kontener sterylizacyjny 280x130x84 Sterilization container 280x130x84	540016	opcjonalnie / optional

PŁYTKA ZESPOL STANDARD

ZESPOL STANDARD PLATE



16x5 mm

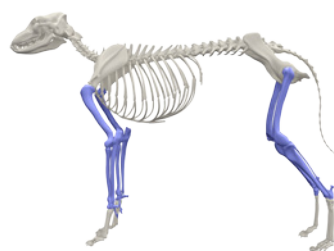

Otworki Holes	A [mm]	L [mm]	Nr katalogowy SS Catalogue no SS
4	32	82	121404
4	48	98	121504
6	32	114	121406
6	48	130	121506
6	64	146	121606
8	32	146	121408



ZESPOL STANDARD WKREŃ DO KOŚCI KOROWEJ

ZESPOL STANDARD CORTEX SCREW

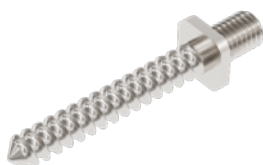

L [mm]	Nr katalogowy SS Catalogue no SS	
	samogwintujący	
	G=6,5mm	
26	200426	210426
28	200428	210428
30	200430	210430
34	200434	210434
36	200436	210436
38	200438	210438
40	200440	210440
42	200442	210442
44	200444	210444



ZESPOL STANDARD NAKRĘTKA

ZESPOL STANDARD CAP



G [mm]	S [mm]	Nr katalogowy SS Catalogue no SS
M5	8	290450

ZESTAW INSTRUMENTÓW – ZESPOL STANDARD

SET OF INSTRUMENTS – ZESPOL STANDARD

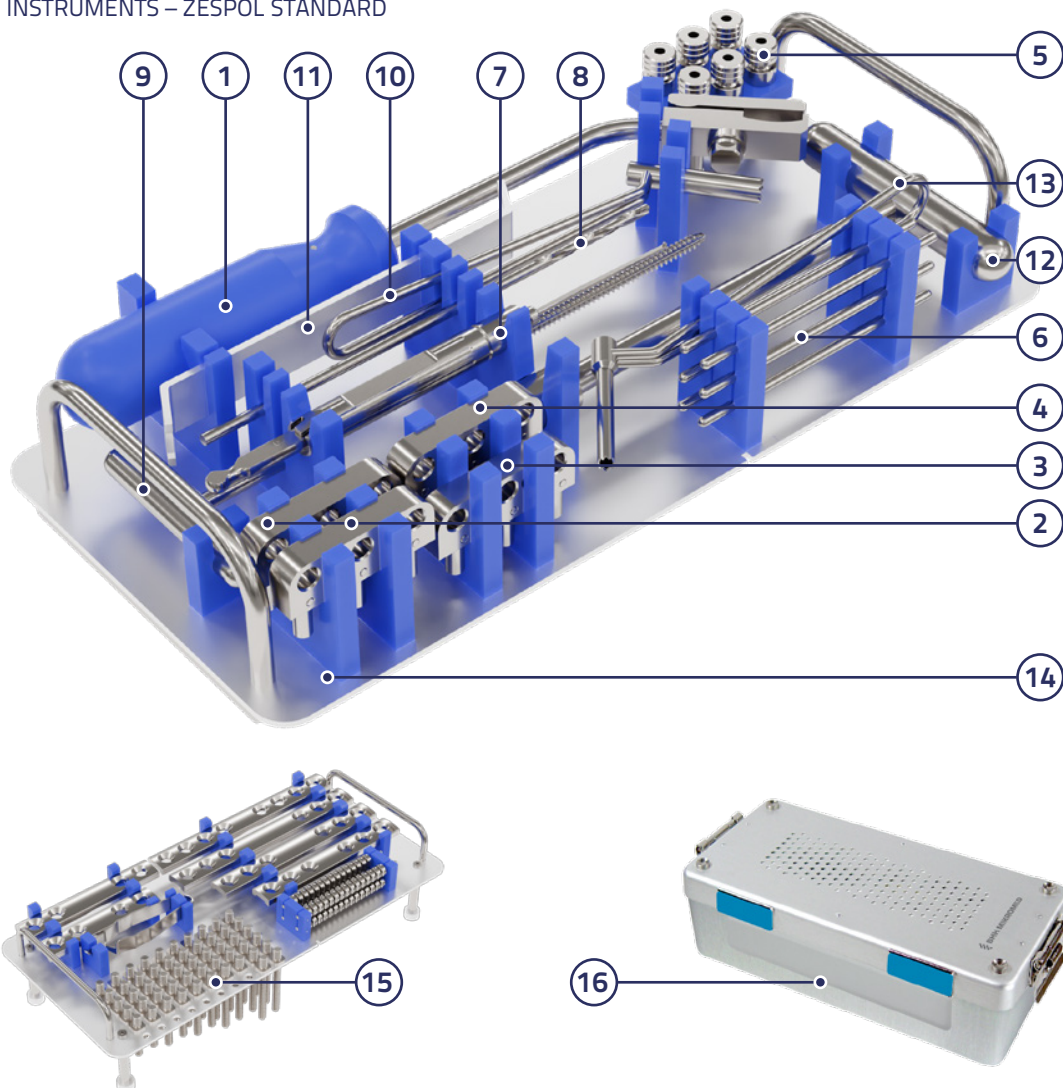

Lp. No.	Nazwa elementu Description	Nr kat. Cat. no	Ilość pcs
1.	Uchwyt prowadnicy kostkowej ZESPOL STANDARD Guide holder ZESPOL STANDARD	751029	1
2.	Kostka 3-otworowa „0” ZESPOL STANDARD ZESPOL block STANDARD 3 holes „0”	751024	2
3.	Kostka 3-otworowa „1” ZESPOL STANDARD ZESPOL block STANDARD 3 holes „1”	751025	1
4.	Kostka 3-otworowa „2” ZESPOL STANDARD ZESPOL block STANDARD 3 holes „2”	751026	1
5.	Tuleja wiertarska fi 3,2 Drill sleeve dia 3,2	751227	6
6.	Gwóźdź prowadzący fi 3,0 L-90mm Guide wire dia 3,0 L-90mm	751228	6
7.	Miarka długości L-50mm Length gauge L-50mm	771020	1
8.	Wiertło chirurgiczne fi 3,2 L-150mm z chwytem walcowym Surgical drill bit dia 3,2 L-150mm with cylindrical grip	711032	1
9.	Gwintownik fi 4,5/3,0 B-70mm z rączką Tap dia 4,5/3,0 B-70mm with handle	720045	1
10.	Prowadnica ochronna z rączką fi 7,0/4,5 Protective guide with handle dia 7,0/4,5	730045	1
11.	ZESPOL Klucz płaski 8,0mm ZESPOL Flat wrench 8,0mm	760030	1
12.	ZESPOL Klucz 8 ZESPOL Wrench 8	761020	1
13.	Prowadnica ochronna z rączką fi 4,5/3,2 Protective guide with handle dia 4,5/3,2	750080	1
14.	ZESPOL paleta na instrumentarium ZESPOL Tray for basic instrumentation	540056	1
Elementy dodatkowe			
15.	ZESPOL paleta na implanty ZESPOL Tray for implants	540055	opcjonalnie /optional
16.	Kontener sterylizacyjny 280x130x84 Sterilization container 280x130x84	540016	opcjonalnie /optional

WKRETAK HEKSAGONALNY

HEXAGONAL SCREWDRIVER



powiązane related



Ø wkręta Ø screw	S	Nr katalogowy Catalogue no
1,5-2,0	1,5	780200
2,4	2,0	781201
2,7-4,0	2,5	781200
4,5-6,5	3,5	782200

WKRĘTAK TORX
TORX SCREWDRIVER



powiązane related



wkręty blokowane
wkręty
Ø 1,5-6,5

Ø wkręta Ø screw	T	Nr katalogowy Catalogue no
1,5	T7	783307
2,0-2,4	T8	783308
2,7-4,0	T15	783315
4,5-6,5	T25	783325

WIERTŁO Z CHWYTEM WALCOWYM
DRILL BIT WITH CYLINDRICAL GRIP



ØD [mm]	L [mm]	Nr katalogowy Catalogue no
1,0	90	711010
1,5	100	711015
1,8	150	711518
2,0	150	711020
2,2	150	711022
2,5	150	711025
2,7	150	711027
3,0	150	711030
3,2	150	711032
3,5	150	711035
3,7	150	711037
4,0	150	711040
4,2	150	711042
4,5	150	711045
4,7	150	711047
5,0	150	711050
6,0	150	711060
7,0	150	711070

WIERTŁO Z CHWYTEM SZYBKOZŁĄCZNYM AO
 DRILL BIT WITH AO QUICK-COUPLING





ØD [mm]	L [mm]	Nr katalogowy Catalogue no
1,0	110	711310
1,5	120	711315
2,0	170	711320
2,2	170	711322
2,5	170	711325
2,7	170	711327
3,0	170	711330
3,2	170	711332
3,5	170	711335
3,7	170	711337
4,0	170	711340
4,2	170	711342
4,5	150	711345
6,0	150	711360
6,5	150	711365

PROWADNICA OCHRONNA Z RĄCZKĄ
 PROTECTIVE GUIDE WITH HANDLE

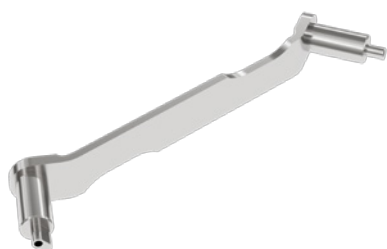
Ø wiertła Ø drill	Ød [mm]	ØD [mm]	L [mm]	Nr katalogowy Catalogue no
1,0	1,2	2,5	25	750070
1,5	1,7	3,0	25	750073
1,5	1,7	6,0	25	730015
2,0	2,2	4,0	35	750074
2,0	2,2	6,0	25	730020
2,5	2,7	4,0	35	750075
2,7	2,9	6,0	35	730027
3,0	3,2	5,0	35	750079
3,2	3,4	4,5	35	750072
3,2	3,4	6,5	40	750071
3,5	3,7	6,0	35	730035
3,7	3,9	5,0	35	750077
4,0	4,2	7,0	35	730040
4,2	4,4	6,5	40	750082
4,5	4,7	7,0	40	730045
4,7	4,9	7,0	40	750081

PROWADNICA KOMPRESYJNA
COMPRESSION GUIDE



dla wkrętów for screws	Ød wiertła [mm] dia drill [mm]	Nr katalogowy Catalogue no
Ø 4,5 	3,2	750200
Ø 3,5 	2,0	750201
Ø 2,7 	2,0	750202
Ø 3,5 	2,5	750211

PROWADNICA CENTRUJĄCA
CENTERING GUIDE



Opis Description	Nr katalogowy Catalogue no
Prowadnica centrująca – komplet Centering guide - set	750700
1 Prowadnica ochronna z rączką fi 6,5/4,5 Protective guide with handle dia 6,5/4,5	750701
2 Prowadnica ochronna z rączką fi 6,5/3,2 Protective guide with handle dia 6,5/3,2	750702
3 Prowadnica ochronna z rączką fi 6,5/2,0 Protective guide with handle dia 6,5/2,0	750703
4 Prowadnica centrująca Korpus Centering guide Body	750704

GWINTOWNIK Z RĄCZKĄ
TAP WITH HANDLE



Ø [mm]	S [mm]	B [mm]	Nr katalogowy Catalogue no
1,5/1,0	0,5	20	720015
2,0/1,3	0,6	20	720020
2,4/1,6	1	37	720024
2,7/1,9	1	27	720027
3,6/2,0	1,25	45	720035
3,6/2,4	1,25	45	720235
4,0/1,9	1,75	50	720140
4,5/3,0	1,75	70	720045

MIARKA DŁUGOŚCI
LENGTH GAUGE



powiązane related



wkręty blokowane
wkręty
Ø 1,5-6,5

dla wkrętów Ø drill	Zakres pomiarowy [mm] Measurement range	Nr katalogowy Catalogue no
Ø 1,5-2,0	40	772020
Ø 2,7-4,0	50	772030
Ø 4,5-6,5	90	772040

**WYGINAK PŁYTEK
SZEROKOŚĆ SZCZELINY 1,5/2,5**
BENDING IRON GAP WIDTH 1,5/2,5



Grubość płytek plates thickness		Nr katalogowy Catalogue no
A [mm]	B [mm]	
1	2	790530

**WYGINAK PŁYTEK SZEROKOŚĆ
SZCZELINY 2,7/3,5**
BENDING IRON GAP WIDTH 2,7/3,5

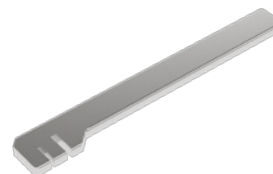

Grubość płytek plates thickness		Nr katalogowy Catalogue no
A [mm]	B [mm]	
2	2,7	790534

**WYGINAK PŁYTEK REKONSTRUKCYJNYCH
DO MIEDNICY** BENDING PLIER FOR PLATES
FOR PELVIS RECONSTRUCTION



Nr katalogowy Catalogue no 790543

WYGINAK PŁYTEK DROBNYCH
BENDING PLIER FOR SMALL PLATES



Nr katalogowy Catalogue no 470020

UCHWYT WIERTARSKI T
T DRILL HANDLE



Nr katalogowy Catalogue no
763006

UCHWYT WIERTARSKI Z CHWYTEM JACOBSA
DRILL HANDLE WITH JACOBS GRIP



Nr katalogowy Catalogue no
763016

UCHWYT DO OSTEOTOMII
HOLDER FOR OSTEOTOMY

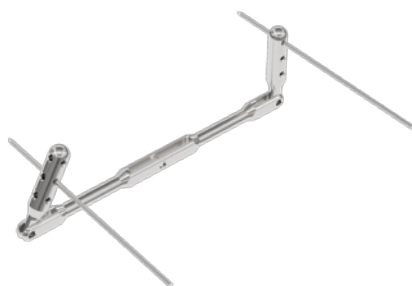

	Nazwa Name	Sztuk w zestawie Pieces per set	Nr katalogowy Catalogue no
	Uchwyt do osteotomii (komplet) Holder for osteotomy (set)	1	900015
1	Ramię główne Main arm	1	900015/1
2	Ramię boczne Side arm	2	900015/2
3	Śruba skrzydełkowa Thumbscrew	4	900015/3
4	Drut Kirschnera z końcówką gwintowaną fi 2,5/2,0 L-150mm B-15mm Kirschner wire with threaded end dia 2,5/2,0 L-150mm B-15mm	2	312501

KONTENER STERYLIZACYJNY
STERILISATION CONTAINER

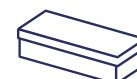

Długość x szerokość x wysokość [mm] (wymiary wewnętrzne) Length x width x height [mm] (internal dimensions)	Nr katalogowy Catalogue no
280x130x55	540015
280x130x84	540016



KĄT TPA PRZED ZABIEGIEM

PREOPERATIVE TIBIAL PLATEAU ANGLE (TPA)

15° 16° 17° 18° 19° 20° 21° 22° 23° 24° 25° 26° 27° 28° 29° 30° 31° 32° 33° 34° 35° 36° 37° 38° 39° 40°

ROTACJA W MM ZAPEWNIAJĄCA REDUKCJĘ KĄTA DO 50

ROTATION [MM] – PROVIDES RESULT 50 TPA

SAW RADIUS ROZMIAR OSTRZA

12 mm	2.0	2.2	2.4	2.6	2.9	3.1	3.3	3.5	3.7	3.9	4.1	4.3	4.5	4.7	4.9	5.1	5.3	5.5	5.7	5.9	6.1	6.3	6.4	6.6	6.8	7.0
15 mm	2.6	2.8	3.1	3.3	3.6	3.8	4.1	4.3	4.6	4.9	5.1	5.4	5.6	5.9	6.1	6.4	6.6	6.9	7.1	7.4	7.6	7.9	8.1	8.4	8.6	8.8
18 mm	3.1	3.4	3.7	4.0	4.3	4.6	4.9	5.2	5.5	5.8	6.1	6.5	6.8	7.1	7.4	7.7	8.0	8.3	8.6	8.9	9.2	9.5	9.8	10.1	10.3	10.6
21 mm	3.6	4.0	4.3	4.7	5.0	5.4	5.8	6.1	6.5	6.8	7.2	7.5	7.9	8.3	8.6	9.0	9.3	9.7	10.0	10.4	10.7	11.1	11.4	11.8	12.1	12.4
24 mm	4.1	4.5	5.0	5.4	5.8	6.2	6.6	7.0	7.4	7.8	8.2	8.6	9.0	9.5	9.9	10.3	10.7	11.1	11.5	11.9	12.3	12.7	13.1	13.5	13.9	14.3
27 mm	4.7	5.1	5.6	6.0	6.5	7.0	7.4	7.9	8.4	8.8	9.3	9.7	10.2	10.6	11.1	11.6	12.0	12.5	12.9	13.4	13.8	14.3	14.7	15.2	15.6	16.1
30 mm	5.2	5.7	6.2	6.7	7.2	7.8	8.3	8.8	9.3	9.8	10.3	10.8	11.3	11.8	12.3	12.9	13.4	13.9	14.4	14.9	15.4	15.9	16.4	16.9	17.4	17.9

DOBÓR IMPLANTÓW TTA

SELECTION OF TTA IMPLANTS

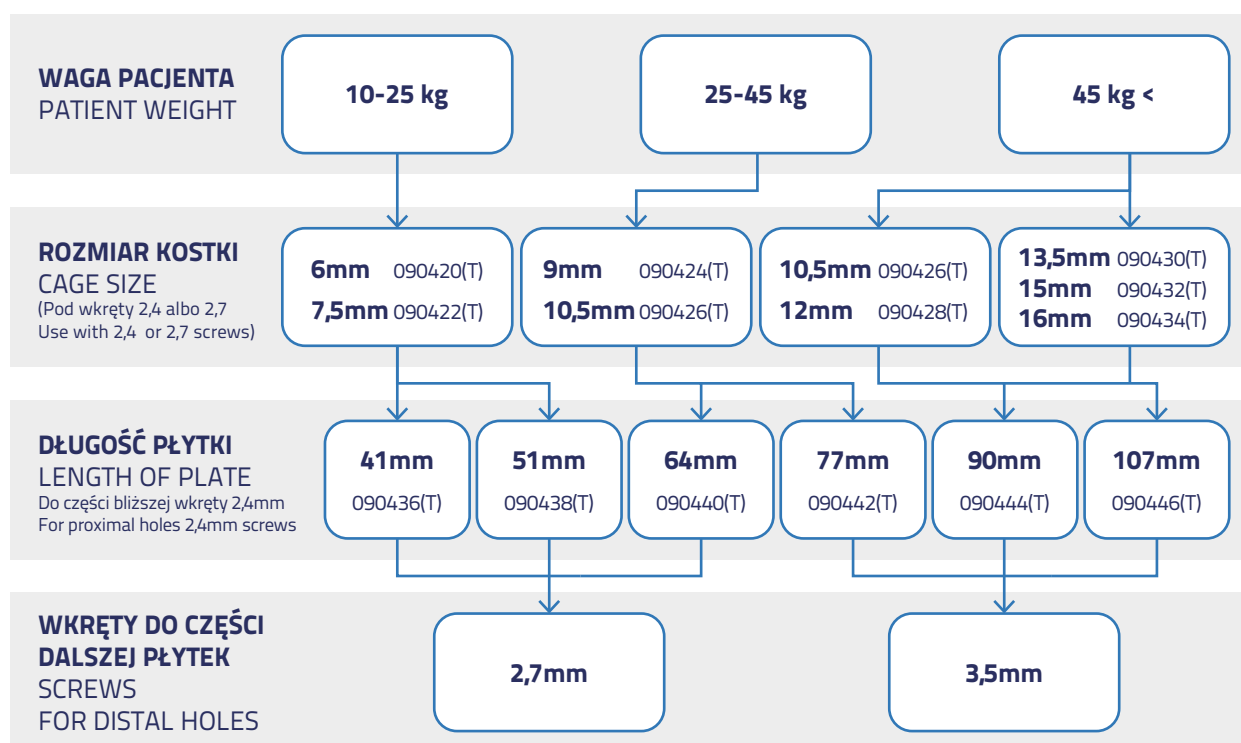

**SPIS OZNACZEŃ KOLORYSTYCZNYCH NARZĘDZI
SYSTEMÓW PŁYTEK BLOKOWANYCH**
COLOUR CODING OF LOCKING SYSTEM INSTRUMENTS

www.mikromed4vet.pl

SYSTEM	2,4 SYSTEM <i>Mikromed Locking Plates</i>			3,5 SYSTEM <i>Mikromed Locking Plates</i>			
	średnica gwintu thread diameter	Ø2,4mm	Ø2,7mm	AO Ø2,7mm	Ø2,7mm	Ø3,5mm	AO Ø3,5mm
typ wkręta screw type	lity solid	lity solid	lity solid	lity solid	lity solid	lity solid	lity solid
kolor wkręta (tylko wersja tytanowa) screw colour (only titanium version)	zielony green	magenta magenta	zielony green	magenta magenta	żółty yellow	naturalny natural	żółty yellow
							
średnica wiertła drill diameter	Ø2,0mm	Ø2,2mm	Ø2,0mm	Ø2,2mm	Ø3,0mm	Ø2,5mm	Ø3,0mm
nr kat. wiertła catalogue no of drill	712120	712122	712120	712122	712130	711025	712130
kolor wiertła drill colour	zielony green	magenta magenta	zielony green	magenta magenta	żółty yellow	brak koloru no colour	żółty yellow
nr kat. prowadnicy wiertła catalogue no of drill guide	075055	075056	750014	075057	075060	750015	075060
kolor prowadnicy guide colour	zielony green	magenta magenta zielony green	zielony green	magenta magenta żółty yellow	żółty yellow	żółty yellow	żółty yellow
rozmiar końcówki wkrętaka screwdriver tip size	S1,5			S2,5			
nr kat. wkrętaka catalogue no of screwdriver	783115			783125			
kolor wkrętaka crewdriver colour	zielony green			żółty yellow			





KONTAKT | CONTACT

 **BHH MIKROMED** SP. Z O. O.

ul. Katowicka 11, 42-530 Dąbrowa Górnicza;
Poland

Dział Sprzedaży Krajowej: +48 501 965 416
+48 519 147 115
Przedstawiciel Handlowy: +48 519 147 116
Export Sales Department: +48 573 267 562

www.mikromed.pl
www.mikromed4vet.pl